6/16～価格改定□最上階３LDKの角部屋!!□オール電化マンション現在空室なので、即入居可能です☆内覧予約も受け付け中！お仕事終わりの夕方以降もOKです☆お気軽にお問い合わせください□

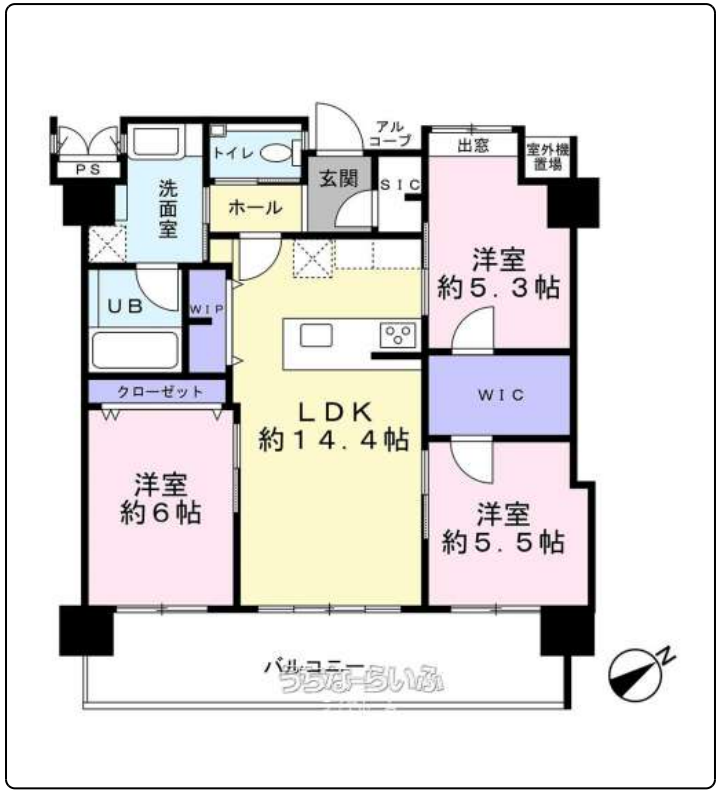

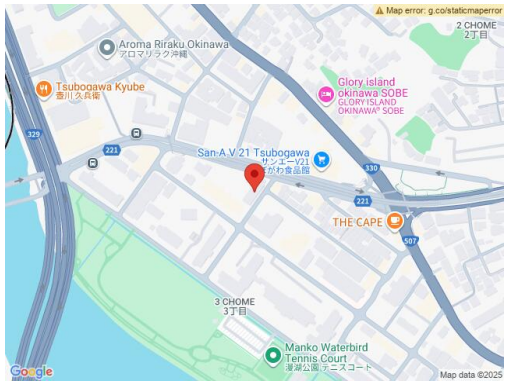

【設備・こだわり条件】:給湯,浄水器,IHコンロ,対面式キッチン（カウンターキッチン）,システムキッチン,コンロ３口以上,食器洗い乾燥機,オール電化,バス/トイレ別,ユニットバス,浴槽,シャンプードレッサー,独立洗面所,浴室乾燥機,浴室1坪以上,温水洗浄便座,冷房,暖房,乾燥機,インターフォン,防犯カメラ,TVホン（TVモニタ付インターホン）,オートロック,室内洗濯機置き場,出窓,オール洋間,ウォークインクローゼット,シューズインクローク,全居室収納,エレベーター,宅配ボックス,２階以上,角部屋,最上階,南向き部屋,南向き,フローリング,南面バルコニー,屋内駐車場,ペット可・相談,日当たり良し,眺望良し

物件種別	売買マンション		
所在地	那覇市古波蔵3丁目		
価格	3,890万円		
管理費	9,450円	修繕積立金	4,360円
価格備考	-		
間取り	3LDK	専有面積	72.71m² / 21.99坪
間取り詳細	洋6 洋5.5 洋5.3 LDK14.4		
物件名	ウィングシャトー古波蔵コージネス		
所在階／階数	8階 (8階建)	引き渡し	即日
建物構造	RC（鉄筋コンクリート造）		
バルコニー	14.94m² / 4.51坪	土地権利	借地
築年月	2019年08月(築6年)	総戸数	28戸
管理組合	有り	管理形態	全部委託
ペット	可	取引態様	仲介
駐車場	2台無料 縦列 ※(現地にて車種要確認)		
交通	【モノレール】壺川駅: 徒歩約11分 【バス停】大橋: 徒歩約3分		
物件備考	【上記以外費用】 ・解体準備積立手金・・・730円/月 ...		

更新日：2025/08/21 公開期限：2025/09/03

スマホで物件を見る

ライアホーム

〒901-2131　沖縄県浦添市牧港 1-9-11 202

沖縄県知事(1)第5803号

TEL 098-963-9444

営業時間: 09:00～18:00 平日18:00以降のご案内も行っております！仕事...

定休日: 水曜日