【高層階☆眺望良し】3/13～価格変更！広々4LDK♪コンビニ・スーパー・公園が徒歩圏内!!生活環境整ってます。おすすめファミリー物件

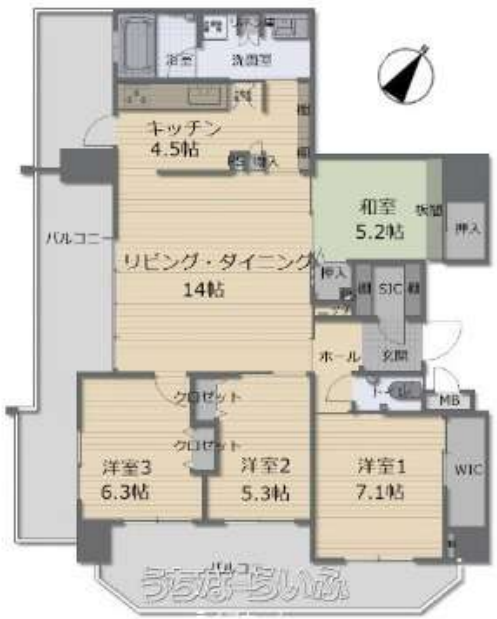

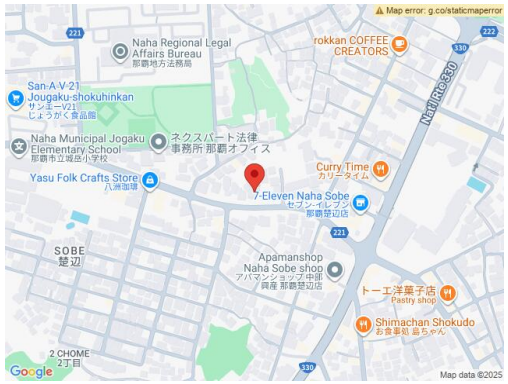

物件種別	**売買マンション**		
所在地	那覇市樋川1丁目		
価格	**6,450万円**		
管理費	6,300円	修繕積立金	7,500円
価格備考	-		
間取り	4LDK	専有面積	96.76m² / 29.27坪
間取り詳細	洋7.1 洋6.3 洋5.3 和5.2 LDK14		
物件名	サザンパレス樋川プラシード		
所在階／階数	13階 (14階建)	引き渡し	相談
建物構造	RC（鉄筋コンクリート造）		
バルコニー	-	土地権利	所有
築年月	2014年08月(築11年)	総戸数	37戸
管理組合	有り	管理形態	全部委託
ペット	可	取引態様	仲介
駐車場	2台11,500円 縦列		
交通	【バス停】与儀小学校前: 徒歩約3分		
物件備考	※オーナー様居住中のため、内覧には日程調整が必要です。 内覧ご希望...		

更新日：2025/12/04 公開期限：2025/12/17

【設備・こだわり条件】:システムキッチン,コンロ３口以上,バス/トイレ別,ユニットバス,浴槽,インターフォン,TVホン（TVモニタ付インターホン）,オートロック,室内洗濯機置き場,エレベーター,２階以上,角部屋,4LDK以上,屋内駐車場,ペット可・相談,ゴミ毎日OK,日当たり良し,眺望良し

スマホで物件を見る

ライアホーム

〒901-2131　沖縄県浦添市牧港 1-9-11 202

沖縄県知事(1)第5803号

TEL 098-963-9444

営業時間: 09:00～18:00 平日18:00以降のご案内も行っております！仕事...

定休日: 水曜日