

2025年6月下旬リフォーム完了しました生まれ変わったお部屋を是非ご内覧くださいませ丁寧さと円滑なサポート体制でお客様のご要望を実現します★銀行仮審査完全無料（地方銀行/ネット銀行可能）。引っ越しや家電購入の相談にもお任せします！まずは、お気軽にお問合せください♪

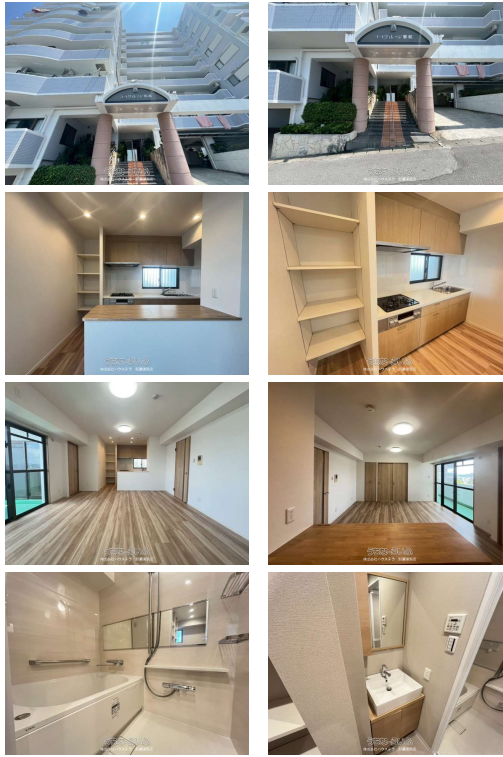

※図面と現況が相違する場合は現況を優先致します。
※設置されているインテリア家具はディスプレイ用になります。

【設備・こだわり条件】：給湯,システムキッチン,コンロ3口以上,パントリー（食器・食品の収納庫）,バス/トイレ別,浴槽,シャムブードレッサー,浴室乾燥機,温水洗浄便座,インターフォン,防犯カメラ,TVホン（TVモニター付インターホン）,オートロック,室内洗濯機置き場,オール洋間,シューズボックス,エレベーター,B S（BSアンテナ）,インターネット対応,C S（CSアンテナ）,2階以上,南向き部屋,南向き,フローリング,南面バルコニー,所有権,日当たり良好,眺望良好,静かな場所,水回り設備交換（キッチン・浴室・洗面・トイレ）,内装（床・壁・天井など）【設備備考】：■新規交換・システムキッチン・ユニットバス・洗面化粧台・トイレ・建具・配管更新 ■新規貼替・クロス全室・床材 ■ハウスクリーニング

スマホで物件を見る



株式会社ハウステラ 那覇浦添店

〒903-0801 沖縄県那覇市首里末吉町 3-50-1 タカダ末吉共同住宅2号棟 102号室
沖縄県知事(1)第5280号

物件種別	売買マンション		
所在地	那覇市長田2丁目		
価格	3,090万円		
管理費	7,650円	修繕積立金	12,420円
価格備考	税込みの価格となります☆ご契約時に、手付金と収入印紙が必要となります☆詳しくは担当まで☆お客様に合わせたローンシュミレーションも無料作成しております♪お気軽にお問い合わせ下さい☆		
間取り	3LDK	専有面積	79.52m ² / 24.05坪
間取り詳細	洋6.5 洋6.2 洋4.5 LDK14		
物件名	コートヴィレッジ那覇		
所在階/階数	8階(13階建)	引き渡し	即日
建物構造	SRC（鉄骨鉄筋コンクリート造）		
バルコニー	12.91m ² / 3.9坪	土地権利	所有
築年月	1993年08月(築32年)	総戸数	97戸
管理組合	有り	管理形態	自主管理
ペット	不可	取引態様	一般媒介
駐車場	1台500円 並列 ※専用使用権付き		
交通	【モノレール】安里駅: 徒歩約30分 【バス停】沖縄大学前バス停: 徒歩約6分		
物件備考	◆売買実績通算570件以上！！◆たくさんのお問い合わせ、ご成約誠に...		

更新日：2026/04/01 公開期限：2026/04/14

TEL 098-988-0673

営業時間：09:30～18:00

定休日：水曜日・年末年始



那覇市長田2丁目

NAGATA
長田

2 CHOME
2丁目

沖縄三線じんじん
Musical instrument stor

Chura Land
Nagata Nursery
ちゅらランド 長田保育

Kanasa Nursery
かなさ保育園

Okinawa
University
沖縄大学

Lawson Naha
Nagata 2-chome
ローソン 那覇
長田二丁目店

Okinawa Shogaku Junior
& Senior High School
沖縄尚学高等
学校・附属中学校

Shitamachi
下町

SOUP CURRY
KING 沖縄那覇店
Japanese curry restaurant

BK ~酒とメシ~
Izakaya restaurant

Google

Map data ©2026

株式会社ハウステラ 那覇浦添店

〒903-0801 沖縄県那覇市首里末吉町 3-50-1 タカダ末吉共同住宅2号棟 102号室

沖縄県知事(1)第5280号

TEL 098-988-0673

営業時間: 09:30~18:00

定休日: 水曜日・年末年始