

3方向角部屋ならではの開放感と、抜けのある眺望が魅力の一室。周囲の建物との距離もあり、採光・通風ともに良好で、心地よい住環境が広がります。室内は丁寧に使用されており、リフォームのご負担を抑えてそのままご入居もご検討いただけます。各居室の使い勝手も良く、ファミリー層にもおすすめの間取りです。ま...

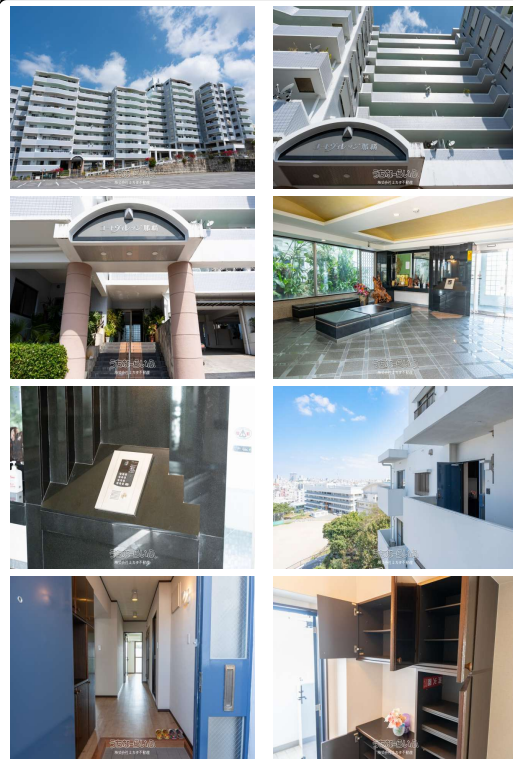
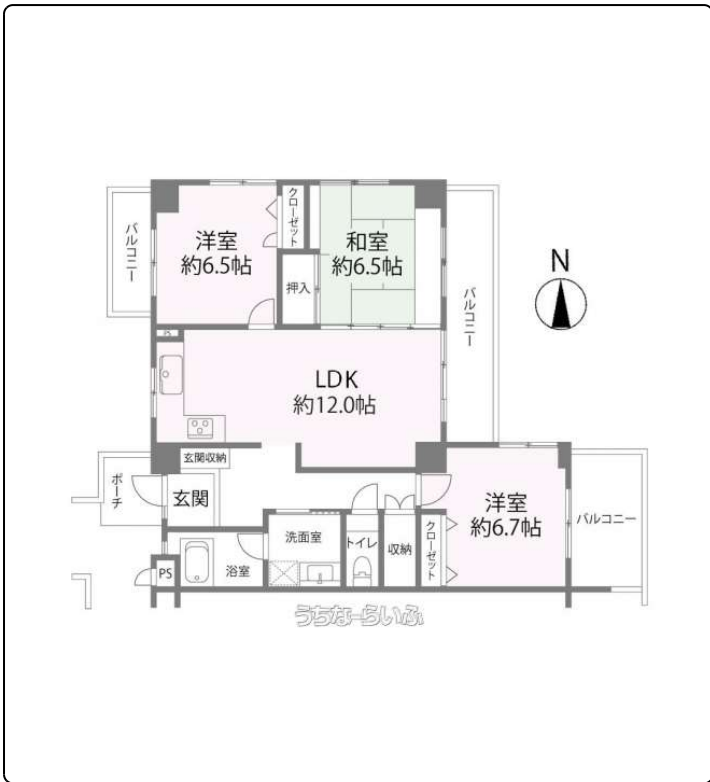

【設備・こだわり条件】:コンロ3口以上,バス/トイレ別,浴槽,独立洗面所,浴室窓あり,インターフォン,オートロック,室内洗濯機置き場,シューズボックス,エレベーター,都市ガス,2階以上,角部屋,和室有,所有権,眺望よし,全居室6畳以上

物件種別	売買マンション		
所在地	那覇市長田2丁目		
価格	2,680万円		
管理費	8,320円	修繕積立金	13,510円
価格備考	別途登記費用等がかかります。お気軽にお問合せください。		
間取り	3LDK	専有面積	86.47m ² / 26.15坪
間取り詳細	洋6.7 洋6.5 和6.5 LDK12		
物件名	コートヴィレッジ那覇		
所在階/階数	8階(13階建)	引き渡し	相談
建物構造	SRC(鉄骨鉄筋コンクリート造)		
バルコニー	19.15m ² / 5.79坪	土地権利	所有
築年月	1993年08月(築32年)	総戸数	96戸
管理組合	有り	管理形態	自主管理
ペット	不可	取引態様	専任媒介
駐車場	1台500円 屋内 ※機械式駐車場・車種要確認		
交通	【モノレール】安里駅: 徒歩約33分 【バス停】沖縄大学前バス停: 徒歩約6分		
物件備考	機械式駐車場サイズ: 全長4850mm以下、全幅1850mm以下、全高...		

更新日: 2026/05/02 公開期限: 2026/05/15

スマホで物件を見る



株式会社ミカタ不動産

〒902-0077 沖縄県那覇市長田 2-12-17

沖縄県知事免許(1)第5597号

TEL 098-996-5966

営業時間: 09:00~18:00 ※事前相談で業務時間外でも案内・相談のご対応可能...

定休日: 無し



那覇市長田2丁目

NAGATA
長田

2 CHOME
2丁目

Okinawa
University
沖縄大学

Lawson Naha
Nagata 2-chome
ローソン 那覇
長田二丁目店

沖縄三線じんじん
Musical instrument stor

Chura Land
Nagata Nursery
ちゅらランド 長田保育

Kanasa Nursery
かなさ保育園

Okinawa Shogaku Junior
& Senior High School
沖縄尚学高等
学校・附属中学校

Shitamachi
下町

すばじらあ
Ramen restaurant

BK～酒とメシ～
Izakaya restaurant

Google

Map data ©2026

株式会社ミカタ不動産

〒902-0077 沖縄県那覇市長田 2-12-17

沖縄県知事免許(1)第5597号

TEL 098-996-5966

営業時間: 09:00~18:00 ※事前相談で業務時間外でも案内・相談のご対応可能...

定休日: 無し