

国際通り近くペット飼育可能物件出ました！ファミリー向けの3LDK！多方面にアクセスしやすい立地！ゆいレール美栄橋駅、徒歩6分圏内！車が無くても生活しやすい環境です！お気軽にお問い合わせ下さい！！

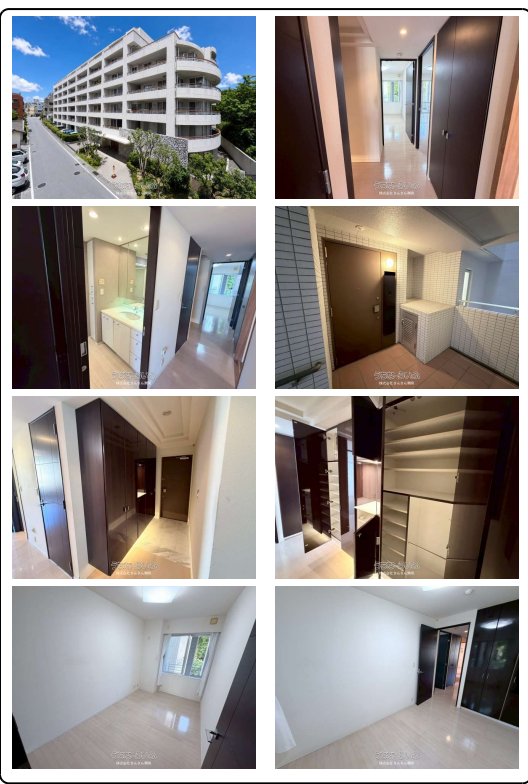

【設備・こだわり条件】:給湯,システムキッチン,バス/トイレ別,浴槽,独立洗面所,インターフォン,防犯カメラ,TVホン（TVモニター付インターホン）,オートロック,室内洗濯機置き場,エレベーター,宅配ボックス,都市ガス,2階以上,和室有,フローリング,所有権,ペット可・相談,日当たり良し,静かな場所

物件種別	売買マンション		
所在地	那覇市牧志1丁目		
価格	3,880万円		
管理費	11,370円	修繕積立金	13,340円
価格備考	-		
間取り	3LDK	専有面積	6909m ² / 2089.97坪
間取り詳細	洋5.1 洋7 和5.2 LDK13.9		
物件名	シティーハウス牧志緑ヶ丘公園		
所在階/階数	3階(8階建)	引き渡し	相談
建物構造	RC（鉄筋コンクリート造）		
バルコニー	17.46m ² / 5.28坪	土地権利	所有
築年月	2003年08月(築22年)	総戸数	61戸
管理組合	有り	管理形態	全部委託
ペット	可	取引態様	仲介
駐車場	ナシ		
交通	【モノレール】美栄橋駅: 徒歩約6分 【バス停】美栄橋駅前: 徒歩約3分		
物件備考	※住宅宿泊事業（民泊）不可物件 ※告知事項あり		

更新日：2026/07/04 公開期限：2026/07/17

スマホで物件を見る



株式会社さんさん開発

〒901-2133 沖縄県浦添市城間 3-18-2 City House 318 102号
 沖縄県知事免許(1)第5923号

TEL 098-988-9276

営業時間: 平日営業 09:00~18:00 土曜日 09:00~15:00
 定休日: 日・祝祭日



那覇市牧志1丁目

2 CHOME
2丁目

1 CHOME
1丁目

Ichigin-Dori St

Ichiran Naha Kokusaidori
一蘭 那覇国際通り店

Hotel Collective
ホテル コレクティブ

Pork Tamago Onigiri
Makishi Market
ポーたま 牧志市場店

Heiwa Dori
平和通り
Shopping street w
a covered arcade
Map data ©2026

Naha Kokusai Dori
Shopping Street
那覇 国際通り商店街

7-Eleven
セブン-イレブン
那覇沖映通り店

JR Kyushu Hotel
Blossom Naha
JR九州ホテル
ブラッサム那覇

Ramen Danbo
ラーメン暖暮 那覇牧志店

Lawson Nahaoki
Eitori Shop
ローソン那覇沖映通り店

JUNKUDO Naha
ジュンク堂書店 那覇店

Miebashi
美栄橋

Google

39

株式会社さんさん開発

〒901-2133 沖縄県浦添市城間 3-18-2 City House 318 102号

沖縄県知事免許(1)第5923号

TEL 098-988-9276

営業時間: 平日営業 09:00~18:00 土曜日 09:00~15:00

定休日: 日・祝祭日