【内覧予約受付中(土日祝可！)】86m²の広々３LDK！12階で眺望良し！駐車場２台縦列。 毎日ゴミ捨てOKです！※売主様居住中のため内覧の際は弊社までご連絡ください！ 担当者直通：赤嶺（080-6492-0365）

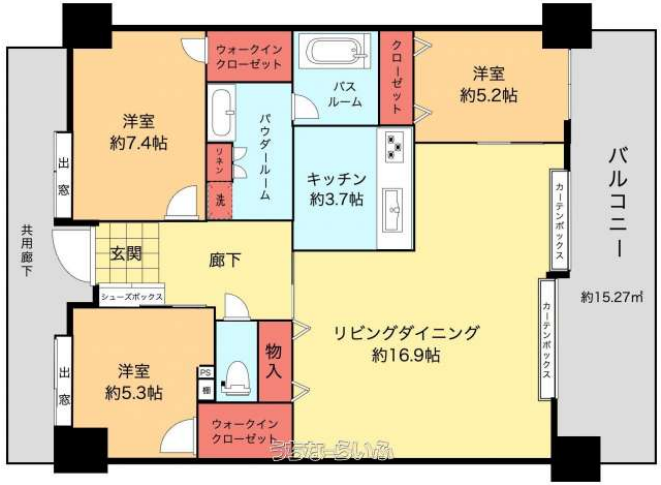

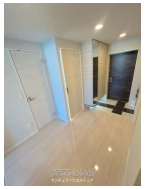

【設備・こだわり条件】:浄水器,対面式キッチン（カウンターキッチン）,バス/トイレ別,浴槽,独立洗面所,浴室乾燥機,温水洗浄便座,インターフォン,防犯カメラ,TVホン（TVモニタ付インターホン）,オートロック,室内洗濯機置き場,出窓,オール洋間,ウォークインクローゼット,シューズボックス,全居室収納,エレベーター,宅配ボックス,ＢＳ(BSアンテナ),インターネット対応,ＣＳ（CSアンテナ）,Wi-Fi,インターネット無料,２階以上,所有権,屋内駐車場,駐輪場,ペット可・相談,ゴミ毎日OK,日当たり良し,眺望良し,LDK15畳以上【設備備考】: 売主様居住中のため内覧の際は調整になります。 エルミックでは売却物件も募集しています！お気軽にお問い合わせください！！ TEL:098-998-9600 MAIL:info@elmic.jp

物件種別	**売買マンション**		
所在地	那覇市古波蔵1丁目		
価格	**5,900万円**		
管理費	4,800円	修繕積立金	5,200円
価格備考	-		
間取り	3LDK	専有面積	86.09m² / 26.04坪
間取り詳細	洋7.4 洋5.3 洋5.2 LDK16.9 ※面積は壁芯表示となります。		
物件名	レーヴグランディ古波蔵一丁目		
所在階／階数	12階 (地上13階/地下1階建)	引き渡し	相談
建物構造	RC（鉄筋コンクリート造）		
バルコニー	15.27m² / 4.62坪	土地権利	所有
築年月	2020年10月(築5年)	総戸数	60戸
管理組合	-	管理形態	全部委託
ペット	可	取引態様	一般媒介
駐車場	2台9,500円 縦列		
交通	【モノレール】壺川駅: 徒歩約26分 【バス停】真玉橋: 徒歩約8分		
物件備考	【内覧予約受付中(土日祝可！)】86m²の広々３LDK！12階で眺望...		

更新日：2025/12/17 公開期限：2025/12/30

スマホで物件を見る

（株）エルミック

〒901-0405　沖縄県八重瀬町伊覇 123-1

沖縄県知事免許(3)第4450号

TEL 098-998-9600

営業時間: 月～土 08:30～17:30

定休日: 日（電話対応可能です！）

（株）エルミック

〒901-0405　沖縄県八重瀬町伊覇 123-1

沖縄県知事免許(3)第4450号

TEL 098-998-9600

営業時間: 月～土 08:30～17:30

定休日: 日（電話対応可能です！）