【リノベ物件】2025年12月中旬リノベーション完了予定★下階に住戸がない2階住戸なので朝の通勤時間の際等に起こりうるエレベーター渋滞を階段利用で避けることもできます！ゆいレール安里駅と牧志駅の2駅利用可能な他、小中学校・商業施設などが徒歩約10分圏内に揃い生活便利な立地のシンボルシーサーがお出迎え...

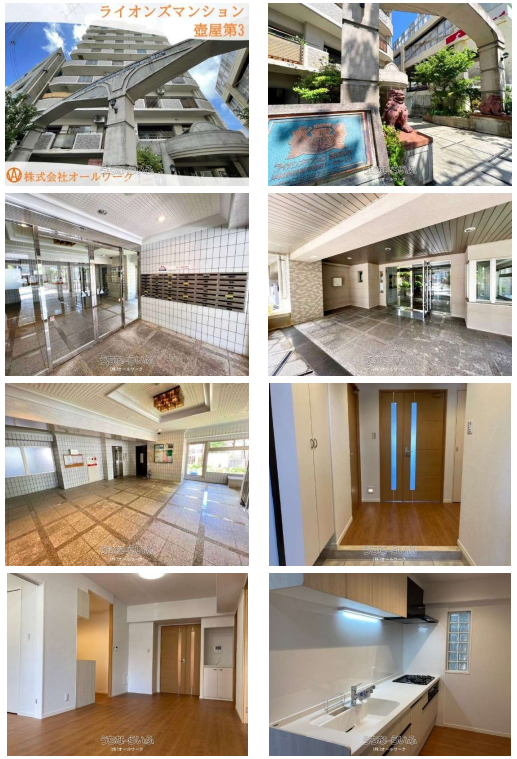

【設備・こだわり条件】:給湯,対面式キッチン（カウンターキッチン）,システムキッチン,食器洗い乾燥機,バス/トイレ別,ユニットバス,浴槽,シャンプードレッサー,浴室窓あり,温水洗浄便座,防犯カメラ,TVホン（TVモニタ付インターホン）,オートロック,室内洗濯機置き場,オール洋間,シューズボックス,全居室収納,エレベーター,２階以上,所有権,LDK15畳以上,水回り設備交換（キッチン・浴室・洗面・トイレ）,内装（床・壁・天井など）

物件種別	**売買マンション**		
所在地	那覇市壺屋1丁目		
価格	**3,290万円**		
管理費	9,600円	修繕積立金	19,530円
価格備考	ご契約時に、お手付金と印紙が必要となります。 詳細等お気軽にお問合せ下さい！		
間取り	3LDK	専有面積	62.01m² / 18.75坪
間取り詳細	洋5.2 洋4.6 洋4.5 LDK15		
物件名	ライオンズマンション壺屋第３		
所在階／階数	2階 (10階建)	引き渡し	相談
建物構造	RC（鉄筋コンクリート造）		
バルコニー	16.01m² / 4.84坪	土地権利	持分
築年月	1996年06月(築29年)	総戸数	41戸
管理組合	有り	管理形態	全部委託
ペット	不可	取引態様	一般媒介
駐車場	1台12,000円 ※1台10,000円～12,000円/月額（空き状況・区画・料金要確認）		
交通	【モノレール】安里駅: 徒歩約5分 【バス停】姫百合橋: 徒歩約2分		
物件備考	■ポーチ面積：16.01m² ■リノベーション内容 【新規交換】...		

更新日：2026/02/09 公開期限：2026/02/22

スマホで物件を見る

(株)オールワーク

〒903-0801　沖縄県那覇市首里末吉町 3-44-7 アルファビル２Ｆ

沖縄県知事免許(4)第3922号

TEL 098-894-5034

営業時間: 営業A 09:00～19:00 営業B

定休日: 日祝祭日

(株)オールワーク

〒903-0801　沖縄県那覇市首里末吉町 3-44-7 アルファビル２F

沖縄県知事免許(4)第3922号

TEL 098-894-5034

営業時間: 営業A 09:00～19:00 営業B

定休日: 日祝祭日