【リノベ物件】美栄橋駅 徒歩約6分☆那覇市のビジネスエリア久茂地や那覇新都心エリアまで徒歩約20分圏内！飲食店やコンビニも近くセカンド利用にも良い立地のレトロマンションです♪不動産のご購入・ご売却の相談はオールワークにお任せ下さい！

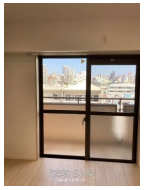

【設備・こだわり条件】:給湯,システムキッチン,バス/トイレ別,浴槽,シャンプードレッサー,浴室乾燥機,温水洗浄便座,インターフォン,TVホン（TVモニタ付インターホン）,室内洗濯機置き場,オール洋間,シューズボックス,全居室収納,エレベーター,都市ガス,２階以上,南向き,南面バルコニー,所有権,眺望良し,LDK15畳以上,水回り設備交換（キッチン・浴室・洗面・トイレ）,内装（床・壁・天井など）

物件種別	売買マンション		
所在地	那覇市前島1丁目		
価格	2,290万円		
管理費	12,300円	修繕積立金	2,380円
価格備考	-		
間取り	1LDK	専有面積	59.4m² / 17.97坪
間取り詳細	洋6.7 LDK18.4		
物件名	ライオンズマンション中之橋		
所在階／階数	7階 (9階建)	引き渡し	相談
建物構造	RC（鉄筋コンクリート造）		
バルコニー	8.39m² / 2.54坪	土地権利	持分
築年月	1983年05月(築42年)	総戸数	30戸
管理組合	有り	管理形態	全部委託
ペット	不可	取引態様	一般媒介
駐車場	ナシ ※現況空き無し【敷地内駐車場：10,000円～13,000円/月（区画・料金・空き状況要）】		
交通	【モノレール】美栄橋駅: 徒歩約5分 【バス停】中之橋: 徒歩約3分		
物件備考	・ローソン那覇前島一丁目店 徒歩約1分 ・ 琉球銀行泊支店 徒歩約...		

更新日：2025/12/16 公開期限：2025/12/29

スマホで物件を見る

(株)オールワーク

〒903-0801　沖縄県那覇市首里末吉町 3-44-7 アルファビル２F

沖縄県知事免許(4)第3922号

TEL 098-894-5034

営業時間: 営業A 09:00～19:00 営業B

定休日: 日祝祭日

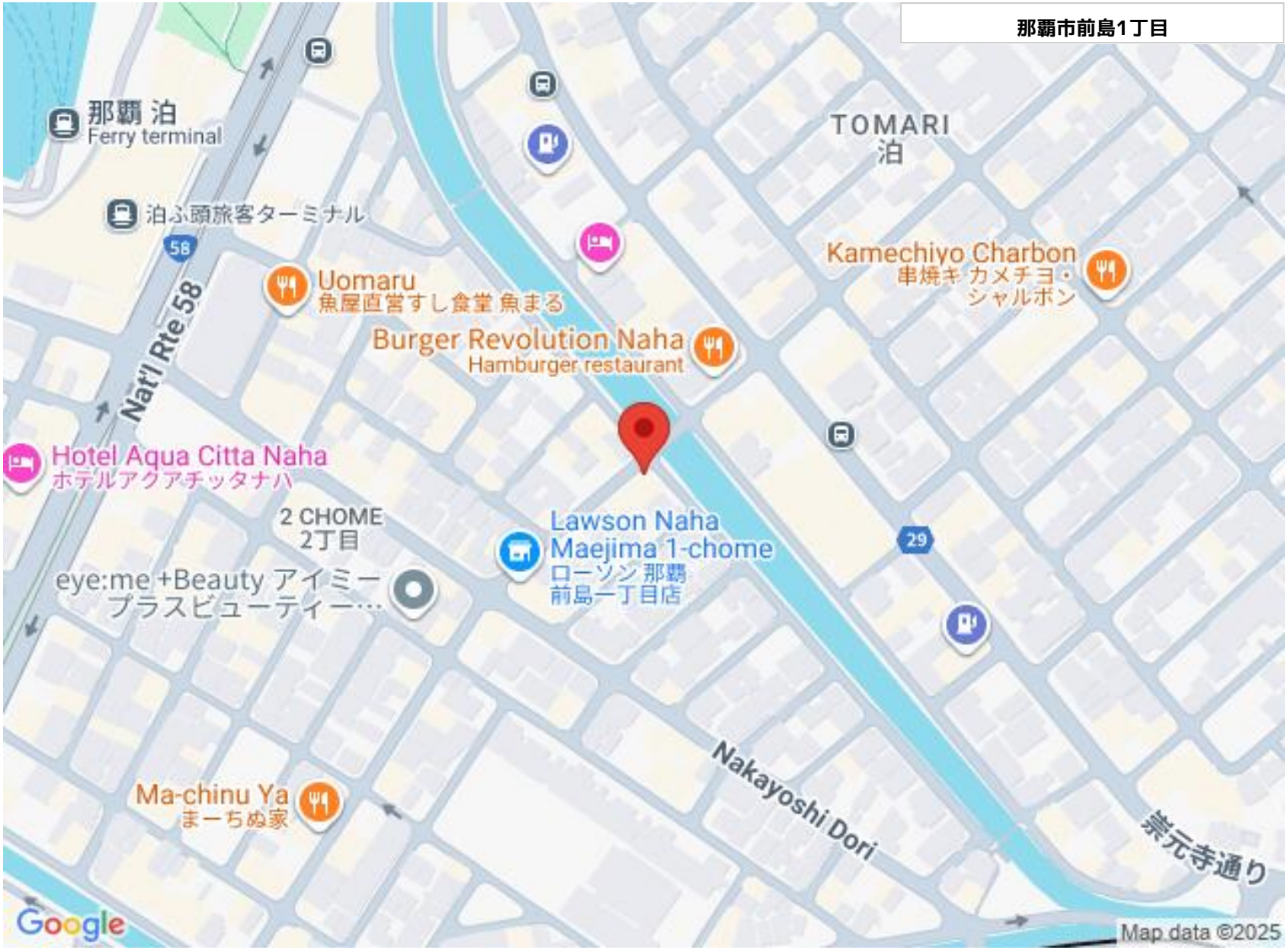

(株)オールワーク

〒903-0801　沖縄県那覇市首里末吉町 3-44-7 アルファビル２F

沖縄県知事免許(4)第3922号

TEL 098-894-5034

営業時間: 営業A 09:00～19:00 営業B

定休日: 日祝祭日