目の前がサンエー宜野湾コンベンションシティ、お隣にはユニオン、美味しいケーキ屋さんやパン屋さんも！生活に便利。宜野湾マリーナへも徒歩で行けます。

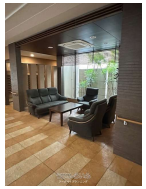

物件種別	**売買マンション**		
所在地	宜野湾市宇地泊3丁目		
価格	**3,780万円**		
管理費	12,570円	修繕積立金	14,550円
価格備考	-		
間取り	3LDK	専有面積	68.29m² / 20.66坪
間取り詳細	洋7.1 洋5.8 和4.5 LDK14.5		
物件名	ライオンズ宜野湾マリンシティ		
所在階／階数	3階 (10階建)	引き渡し	相談
建物構造	RC（鉄筋コンクリート造）		
バルコニー	15.83m² / 4.79坪	土地権利	所有
築年月	2006年12月(築18年)	総戸数	88戸
管理組合	-	管理形態	全部委託
ペット	可	取引態様	仲介
駐車場	1台5,000円 ※駐車場は1区画利用可能月額3000円～12000円確認要		
交通	-		
物件備考	人気地区です		

更新日：2025/08/18 公開期限：2025/08/31

【設備・こだわり条件】:ガスコンロ,システムキッチン,コンロ３口以上,ディスポーザー,バス/トイレ別,ユニットバス,浴槽,浴室窓あり,防犯カメラ,TVホン（TVモニタ付インターホン）,室内洗濯機置き場,シューズボックス,宅配ボックス,プロパンガス,ＢＳ(BSアンテナ),インターネット対応,ＣＳ（CSアンテナ）,和室有,所有権,ペット可・相談,ゴミ毎日OK,LDK15畳以上

スマホで物件を見る

アークベイプランニング

〒901-2224　沖縄県宜野湾市真志喜 5-17-8 102号室

沖縄県知事免許(2)第4620号

TEL 098-890-0483

営業時間: 09:00～18:00

定休日: 日曜日・祝祭日