【眺望良好！フルリノベ済の70□越え３LDK出ました！】高台＆９階からの眺望をひとり占めしちゃいましょう♪小学校まで徒歩約7分なのでお子様の登下校も安心です♪コンビニも徒歩圏内、高速那覇ICまで車で8分、生活しやすいエリアになっております♪リフォーム済(R7.1月完了)物件なので、室内はまるで新築！...

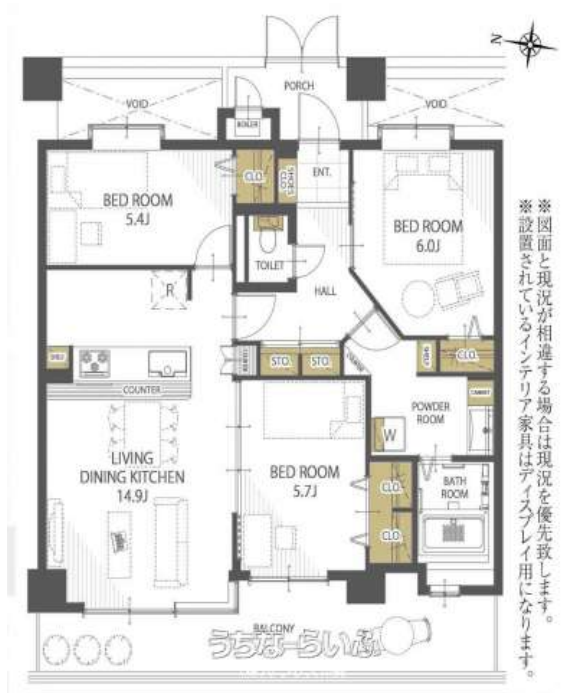

※図面と現況が相違する場合は現況を優先致します。
※設置されているインテリア家具はディスプレイ用になります。

物件種別	**売買マンション**		
所在地	那覇市長田2丁目		
価格	**3,090万円**		
管理費	11,040円	修繕積立金	8,460円
価格備考	≪支払い例≫ 月々支払い：85,651円 【借入条件】借入金額3,090万円・金利0.89%・35年 各銀行の住宅ローン仮審査を「まとめて」受付できます！詳細は担当よりご案内致します。		
間取り	3LDK	専有面積	73.59m² / 22.26坪
間取り詳細	洋6 洋5.7 洋5.4 LDK14.9		
物件名	サザンパレス那覇ソレイユ		
所在階／階数	9階 (11階建)	引き渡し	相談
建物構造	RC（鉄筋コンクリート造）		
バルコニー	14m² / 4.23坪	土地権利	所有
築年月	1993年08月(築32年)	総戸数	64戸
管理組合	有り	管理形態	全部委託
ペット	不可	取引態様	仲介
駐車場	1台5,000円 屋内 ※月額2,000円～5,000円※担当者にご確認ください。		
交通	【バス停】「上間入口」バス停: 徒歩約5分		
物件備考	≪支払い例≫ 月々支払い：62,766円 【借入条件】借入金額2...		

更新日：2025/09/16 公開期限：2025/09/29

【設備・こだわり条件】:浄水器,ガスコンロ,対面式キッチン（カウンターキッチン）,システムキッチン,コンロ３口以上,バス/トイレ別,ユニットバス,浴槽,独立洗面所,浴室乾燥機,浴室窓あり,温水洗浄便座,インターフォン,防犯カメラ,TVホン（TVモニタ付インターホン）,オートロック,室内洗濯機置き場,出窓,オール洋間,全居室収納,エレベーター,宅配ボックス,都市ガス,２階以上,フローリング,所有権,屋内駐車場,日当たり良し,眺望良し,静かな場所,水回り設備交換（キッチン・浴室・洗面・トイレ）,内装（床・壁・天井など）

スマホで物件を見る

(株)サンクス沖縄

〒900-0011　沖縄県那覇市上之屋 1-17-10 上之屋グースビル

沖縄県知事免許(4)第4050号

TEL 098-864-2600

営業時間: 09:00～18:00

定休日: 水曜日・GW・年末年始