

ピカピカにリニューアルしました(^^)電話頂けましたら土日、連休中でもご対応いたします。周辺買い物便利な地域。スーパー、コンビニ、ホームセンター、薬局、100円ショップ、ステーキハウス、有名コーヒー店等

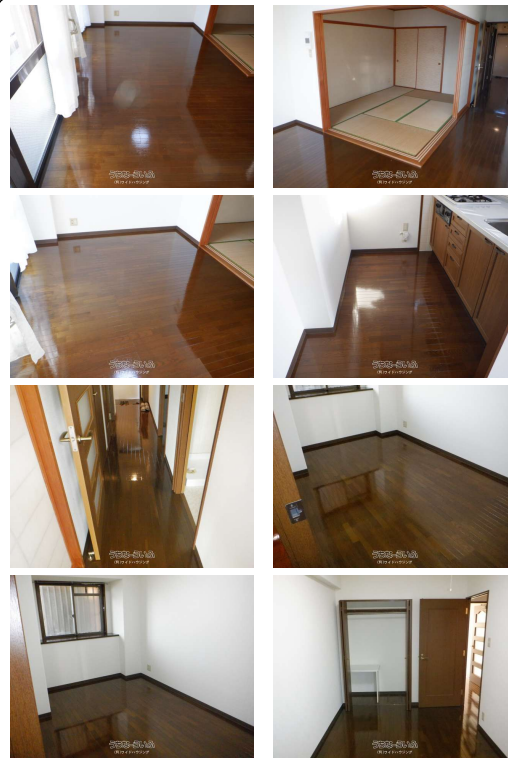

【設備・こだわり条件】:給湯,ガスコンロ,対面式キッチン(カウンターキッチン),コンロ3口以上,バス/トイレ別,浴槽,インターフォン,オートロック,室内洗濯機置き場,出窓,ウォークインクローゼット,シューズボックス,エレベーター,都市ガス,内廊下,B S(BSアンテナ),インターネット対応,2階以上,和室有,フローリング,所有権,水回り設備交換(キッチン・浴室・洗面・トイレ),内装(床・壁・天井など),共用部の大規模修繕工事

スマホで物件を見る



(有)ワイドハウジング

〒902-0064 沖縄県那覇市寄宮 1-34-9

沖縄県知事免許(6)第3157号

<https://www.e-uchina.net/bukken/mansion/m-5932-8260309-0692/detail.html>

うちなーらいふ物件番号:m-5932-8260309-0692 図面出力日:2026/05/15

| | | | |
|--------|---|-------|------------------------------|
| 物件種別 | 売買マンション | | |
| 所在地 | 糸満市兼城 | | |
| 価格 | 2,300万円 | | |
| 管理費 | 6,010円 | 修繕積立金 | 15,960円 |
| 価格備考 | - | | |
| 間取り | 3LDK | 専有面積 | 64.08m ² / 19.38坪 |
| 間取り詳細 | 洋5.5 洋4.5 和6 LDK11 | | |
| 物件名 | エンジェルハイム糸満 | | |
| 所在階/階数 | 2階(地上8階/地下1階建) | 引き渡し | 相談 |
| 建物構造 | RC(鉄筋コンクリート造) | | |
| バルコニー | 7m ² / 2.11坪 | 土地権利 | 持分 |
| 築年月 | 1997年02月(築29年) | 総戸数 | 63戸 |
| 管理組合 | 有り | 管理形態 | 全部委託 |
| ペット | 不可 | 取引態様 | 専属専任媒介 |
| 駐車場 | 1台1,500円 ※駐車場は抽選で場所が確定。駐車場所により1500円~4500円 | | |
| 交通 | 【モノレール】赤嶺駅:徒歩約97分 【バス停】糸満入口:徒歩約1分 | | |
| 物件備考 | - | | |

更新日:2026/05/09 公開期限:2026/05/22

TEL 098-835-2040

営業時間:09:00~18:00

定休日:日・祝祭日

※お問合せの際は、「うちなーらいふ」を見た!とお伝えください



(有)ワイドハウジング

〒902-0064 沖縄県那覇市寄宮 1-34-9

沖縄県知事免許(6)第3157号

TEL 098-835-2040

営業時間: 09:00~18:00

定休日: 日・祝祭日