

【エンゼルハイム泉崎4LDK12階】◆リビング広々約17帖◆くつろぎスペース6帖和室付き◆2面バルコニー◆角部屋◆モノレール旭橋駅まで徒歩6分と交通アクセス良好☐電話やメールでの資料請求も大歓迎です！お気軽にお問い合わせください☐

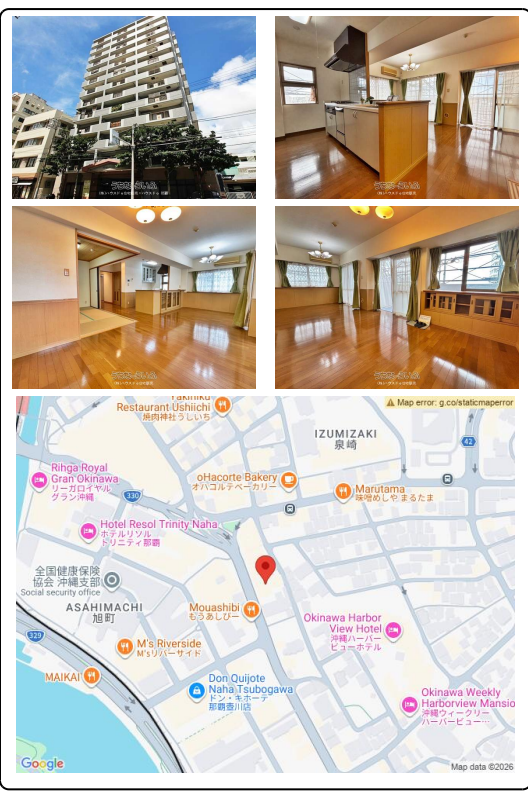
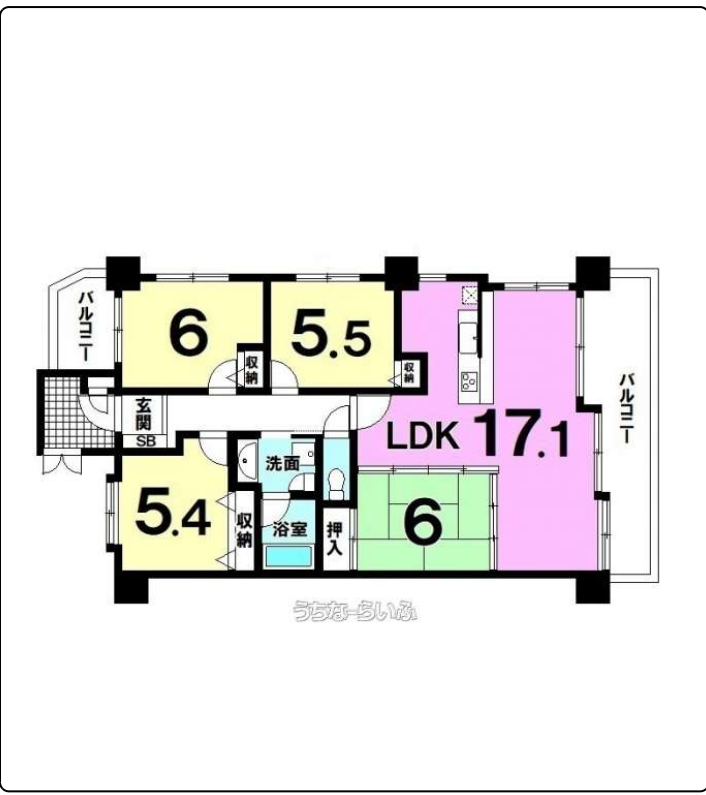

【設備・こだわり条件】：給湯,ガスコンロ,対面式キッチン(カウンターキッチン),システムキッチン,コンロ3口以上,バス/トイレ別,浴槽,シャンプードレッサー,独立洗面所,インターフォン,防犯カメラ,オートロック,室内洗濯機置き場,シューズボックス,全居室収納,エレベーター,宅配ボックス,2階以上,角部屋,南向き部屋,南向き,複数路線,和室有,フローリング,南面バルコニー,4LDK以上,リゾートマンション,駐輪場,日当たりよし,眺望よし,LDK15畳以上,デザイナーズ

| | | | |
|--------|---|-------|---------------------------|
| 物件種別 | 売買マンション | | |
| 所在地 | 那覇市泉崎2丁目 | | |
| 価格 | 2,898万円 | | |
| 管理費 | 10,480円 | 修繕積立金 | 19,430円 |
| 価格備考 | なし | | |
| 間取り | 4LDK | 専有面積 | 82.66m ² / 25坪 |
| 間取り詳細 | 洋6 洋5.5 洋5.4 和6 LDK17.1 ※ 和室あり・全居室収納完備・2面バルコニー | | |
| 物件名 | エンゼルハイム泉崎 | | |
| 所在階/階数 | 12階(13階建) | 引き渡し | 即日 |
| 建物構造 | SRC(鉄骨鉄筋コンクリート造) | | |
| バルコニー | 29.24m ² / 8.85坪 | 土地権利 | 借地 |
| 築年月 | 2001年01月(築25年) | 総戸数 | 57戸 |
| 管理組合 | 有り | 管理形態 | 全部委託 |
| ペット | 不可 | 取引態様 | 売主 |
| 駐車場 | なし | | |
| 交通 | 【モノレール】旭橋駅：徒歩約6分 【バス停】旭町：徒歩約1分 | | |
| 物件備考 | ☐ペット不可 ☐土地権利：定期借地契約(借地料 月5,730円。... | | |

更新日：2026/05/03 公開期限：2026/05/16

スマホで物件を見る



ハウズドゥ家・不動産買取専門店 沖縄

〒902-0075 沖縄県那覇市国場 1192-2 マンションタートル101・102
国土交通大臣(2)第9821号

TEL 0120-30-9883

営業時間：09:00~17:30

定休日：毎週水曜日・年末年始