人気の北谷町にオーシャンヴューなマンション出ました！心癒されるサンセットヴュー、夜は満開の花火、昼は青いリゾート気分でワンランク上のライフスタイルを叶えませんか？居宅、セカンドハウス、投資用で如何ですか？。内覧可能です。お問い合わせお待ちしております。

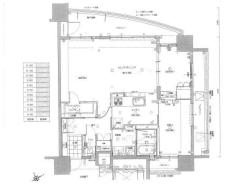

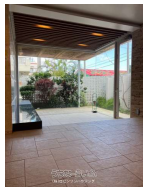

【設備・こだわり条件】:給湯,浄水器,ガスコンロ,対面式キッチン（カウンターキッチン）,システムキッチン,コンロ３口以上,パントリー（食器・食品の収納庫）,バス/トイレ別,ユニットバス,浴槽,シャンプードレッサー,独立洗面所,浴室乾燥機,浴室窓あり,冷房,暖房,乾燥機,防犯カメラ,TVホン（TVモニタ付インターホン）,オートロック,セキュリティ会社契約,管理人あり（管理人常駐）,室内洗濯機置き場,出窓,オール洋間,バリアフリー,ウォークインクローゼット,シューズボックス,全居室収納,エレベーター,宅配ボックス,プロパンガス,ＢＳ(BSアンテナ),ケーブルテレビ,インターネット対応,ＣＳ（CSアンテナ）,２階以上,角部屋,フローリング,トランクルーム,所有権,屋内駐車場,屋根付駐車場,駐輪場,ペット可・相談,ゴミ毎日OK,海が見える,日当たり良し,眺望良し,静かな場所,LDK15畳以上,完了検査済証【設備備考】: 各部屋エアコン付き、ガス衣類乾燥機

物件種別	売買マンション		
所在地	北谷町北谷2丁目		
価格	**5,600万円**		
管理費	10,200円	修繕積立金	5,940円
価格備考	固定資産税（約105,000円）		
間取り	2LDK	専有面積	76.16m² / 23.04坪
間取り詳細	洋6 洋4.1 LDK23.6 ※トランクルーム付き、ウォークインクローゼット×2か所		
物件名	ワイズマークグランデ		
所在階／階数	11階 (12階建)	引き渡し	相談
建物構造	RC（鉄筋コンクリート造）		
バルコニー	23.07m² / 6.98坪	土地権利	所有
築年月	2013年09月(築11年)	総戸数	22戸
管理組合	ナシ	管理形態	全部委託
ペット	可	取引態様	一般媒介
駐車場	1台4,500円 屋内 ※敷地内(屋根付き) ＊所有権が移ると駐車場が変更になる場合があります。		
交通	【バス停】北谷バス停: 徒歩約3分		
物件備考	オーシャンヴュー、サンセットヴュー、ビーチ、買い物徒歩圏内		

更新日：2025/07/30 公開期限：2025/08/12

スマホで物件を見る

(株)ロビンソンハウジング

〒904-0116　沖縄県北谷町北谷 2-12-6

沖縄県知事免許(2)第4676号

TEL 098-983-7177

営業時間: 08:30〜17:30

定休日: (土)・(日)

(株)ロビンソンハウジング

〒904-0116　沖縄県北谷町北谷 2-12-6

沖縄県知事免許(2)第4676号

TEL 098-983-7177

営業時間: 08:30～17:30

定休日: (土)・(日)