

那覇新都心のランドマーク「RYU:X TOWER」EAST棟・最上階30階！

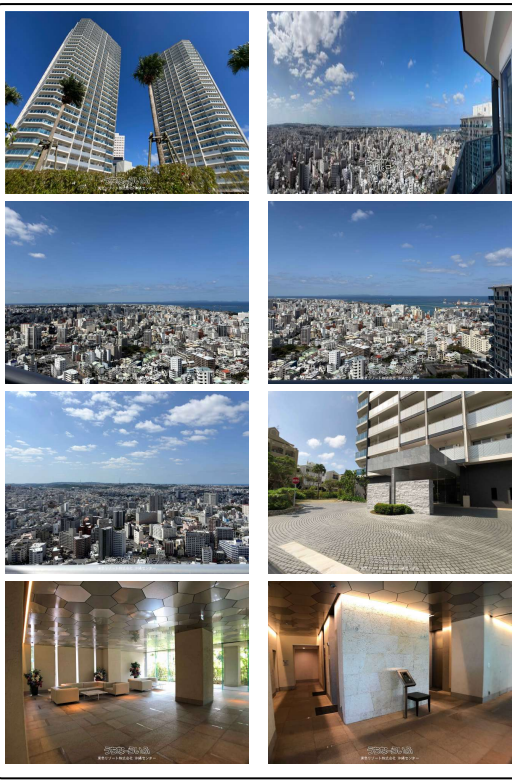
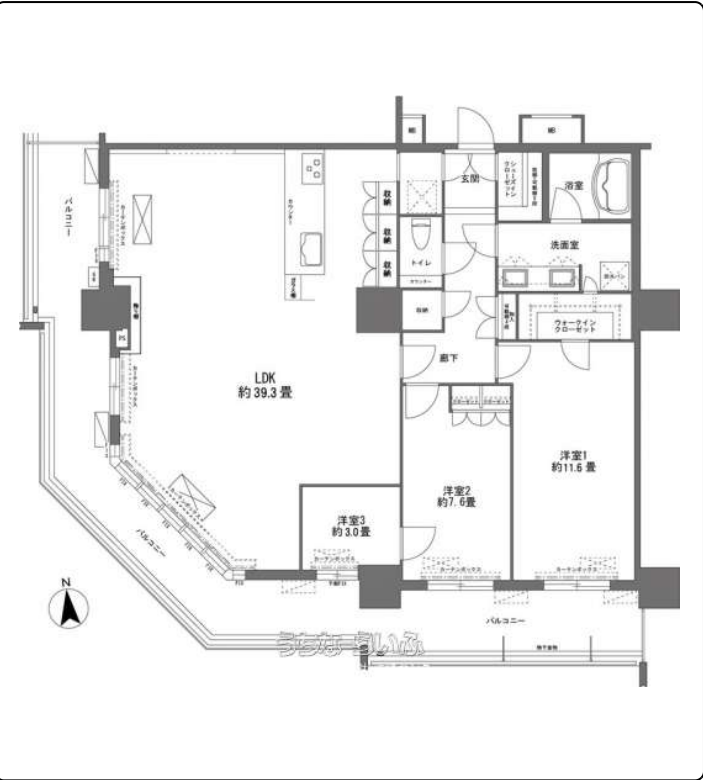

【設備・こだわり条件】:給湯,浄水器,ガスコンロ,対面式キッチン (カウンターキッチン),システムキッチン,コンロ3口以上,食器洗い乾燥機,デイスパーザー,バス/トイレ別,ユニットバス,浴槽,独立洗面所,浴室乾燥機,防犯カメラ,TVホン (TVモニター付インターホン),オートロック,セキュリティ会社契約,管理人あり (管理人常駐),室内洗濯機置き場,オール洋間,シューズインクローク,全居室収納,エレベーター,宅配ボックス,都市ガス,内廊下,コンシェルジュサービス,B S (BSアンテナ),インターネット対応,C S (CSアンテナ),角部屋,最上階,南向き部屋,フローリング,南面バルコニー,ハイグレードマンション,100m2以上,所有権,ペット可・相談,ゴミ毎日OK,海が見える,日当たり良好,眺望良好,LDK15畳以上,完了検査済証,新築時・増改築時の設計図あり 修繕・点検の記録あり

| | | | |
|----------|---|-------|-------------------------------|
| 物件種別 | 売買マンション | | |
| 所在地 | 那覇市おもろまち1丁目 | | |
| 価格 | 2億5,000万円 | | |
| 管理費 | 21,830円 | 修繕積立金 | 19,700円 |
| 価格備考 | - | | |
| 間取り | 3LDK | 専有面積 | 133.93m ² / 40.51坪 |
| 間取り詳細 | 洋11.6 洋7.6 洋3 LDK39.3 | | |
| 物件名 | R Y U : X T O W E R T h e E A S T | | |
| 所在階 / 階数 | 30階 (30階建) | 引き渡し | 即日 |
| 建物構造 | RC (鉄筋コンクリート造) | | |
| バルコニー | 39.5m ² / 11.94坪 | 土地権利 | 持分 |
| 築年月 | 2015年05月 (築10年) | 総戸数 | 337戸 |
| 管理組合 | 有り | 管理形態 | 全部委託 |
| ペット | 可 | 取引態様 | 仲介 |
| 駐車場 | 1台15,000円 ※1台 / 7, 0 0 0 ~ 1 5, 0 0 0円 / 月額 | | |
| 交通 | 【モノレール】おもろまち駅: 徒歩約7分 【バス停】那覇市水道局前: 徒歩約3分 | | |
| 物件備考 | 【住戸の特徴】○ゆいレール「おもろまち駅」より徒歩6分。○沖... | | |

更新日：2026/01/31 公開期限：2026/02/13

スマホで物件を見る



東急リゾート株式会社 沖縄センター
〒903-0824 沖縄県那覇市首里池端町 11
国土交通大臣免許(8)第4195号

TEL 0120-002-723
営業時間: 09:30~18:00
定休日: 毎週 火曜日・水曜日

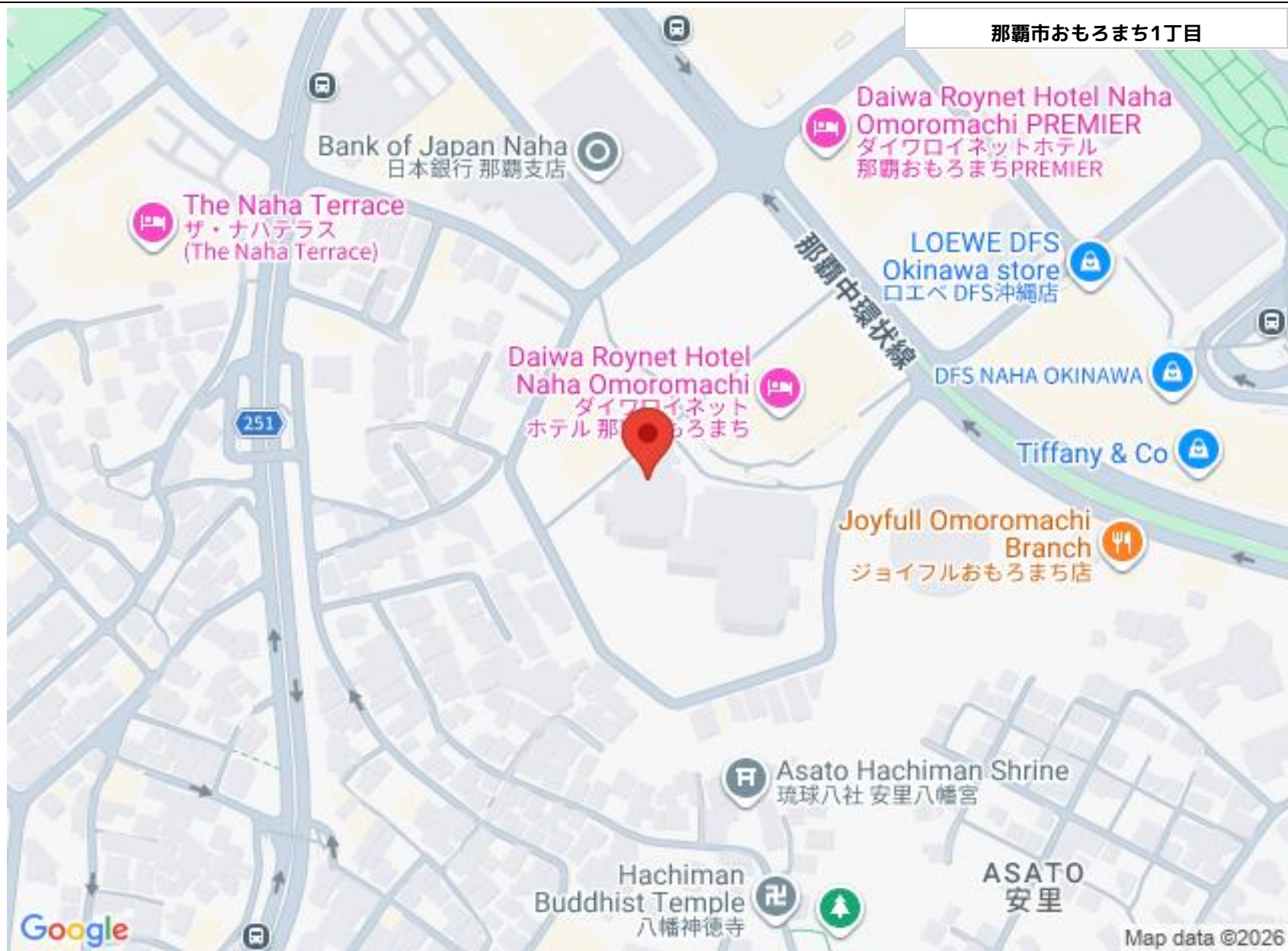

那覇市おもろまち1丁目

Daiwa Roynet Hotel Naha
Omoromachi PREMIER
ダイワロイネットホテル
那覇おもろまちPREMIER

The Naha Terrace
ザ・ナハテラス
(The Naha Terrace)

Bank of Japan Naha
日本銀行 那覇支店

Daiwa Roynet Hotel
Naha Omoromachi
ダイワロイネット
ホテル 那覇おもろまち

LOEWE DFS
Okinawa store
ロエベ DFS沖縄店

DFS NAHA OKINAWA

Tiffany & Co

Joyfull Omoromachi
Branch
ジョイフルおもろまち店

Asato Hachiman Shrine
琉球八社 安里八幡宮

Hachiman
Buddhist Temple
八幡神徳寺

ASATO
安里

Map data ©2026

東急リゾート株式会社 沖縄センター

〒903-0824 沖縄県那覇市首里池端町 11

国土交通大臣免許(8)第4195号

TEL 0120-002-723

営業時間: 09:30~18:00

定休日: 毎週 火曜日・水曜日