北谷分譲マンション！！現在賃貸入居中。退去後セカンドハウス等に最適です。

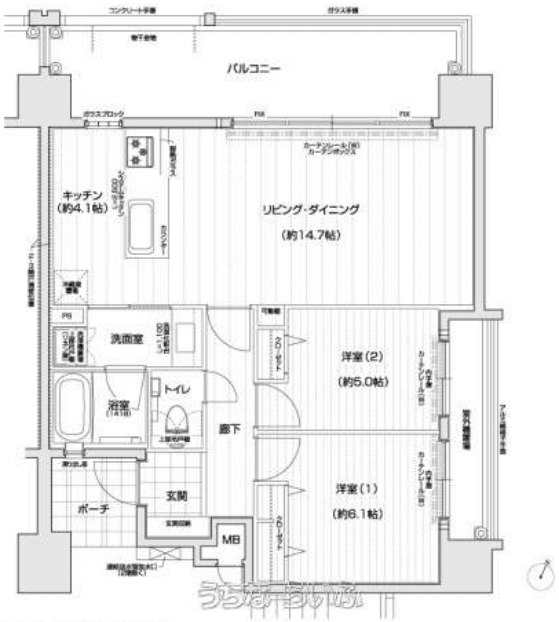

物件種別	**売買マンション**		
所在地	北谷町北谷1丁目		
価格	**3,980万円**		
管理費	10,000円	修繕積立金	4,650円
価格備考	管理費・修繕積立金・駐車場22,580円 現在125,000円で賃貸中		
間取り	2LDK	専有面積	66.47m² / 20.11坪
間取り詳細	洋6.1 洋5 LDK14.7		
物件名	ララプレイスリゾート北谷		
所在階／階数	3階 (11階建)	引き渡し	相談
建物構造	RC（鉄筋コンクリート造）		
バルコニー	16.5m² / 4.99坪	土地権利	持分
築年月	2015年07月(築8年)	総戸数	20戸
管理組合	有り	管理形態	全部委託
ペット	相談	取引態様	一般媒介
駐車場	1台4,500円		
交通	【バス停】桑江中学校入口: 徒歩約2分		
物件備考	人気のリゾートタウン北谷♪		

設備備考:システムキッチン・浴室暖房換気乾燥機・インターネット対応・ユニットバス・温水洗浄便座・オートロックシステム・カラーモニター付きインターホン・建物内防犯カメラ・宅配ボックス・EV

更新日：2024/05/07 公開期限：2024/05/20

スマホで物件を見る

(株)沖縄キャリー

〒905-0011　沖縄県名護市宮里 4-4-36 2階

沖縄県知事免許(1)第4761号

TEL 0980-43-7338

営業時間: 10:00〜18:00

定休日: 土・日・祝日