☆美ら海水族館まで車で約10分ジャングリアまで車で約20分の海沿いコンドミニアム 広々テラス（12坪）で朝日を浴びながらラジオ体操もよし。夜はビアパーティーやバーベキュー（要確認）などいかがですか？当社は売主に付き、仲介手数料など不要です。

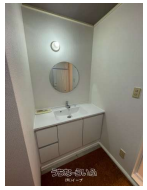

物件種別	売買マンション		
所在地	本部町渡久地		
価格	1,130万円		
管理費	13,000円	修繕積立金	9,800円
価格備考	☆内覧済みのお客様は、価格調整対応致します。		
間取り	1ルーム	専有面積	48.28m² / 14.6坪
間取り詳細	和21		
物件名	美らなリゾート もとぶ（旧モトブリゾート）		
所在階／階数	3階 (5階建)	引き渡し	相談
建物構造	RC（鉄筋コンクリート造）		
バルコニー	39.9m² / 12.06坪	土地権利	所有
築年月	1973年06月(築52年)	総戸数	-
管理組合	-	管理形態	全部委託
ペット	不可	取引態様	売主
駐車場	1台500円 ※駐車場料金：500円/日ただし要確認にて。		
交通	【バス停】本部高校入口: 徒歩約2分		
物件備考	現在、和室のみですが、和洋併設ご希望の方は本館内にモデルルームを準備...		

更新日：2026/01/26 公開期限：2026/02/08

【設備・こだわり条件】:浴槽,シャンプードレッサー,独立洗面所,エレベーター,フロントサービス,インターネット対応,２階以上,角部屋,和室有,海が見える,海沿い,日当たり良し,眺望良し,水回り設備交換（キッチン・浴室・洗面・トイレ）【設備備考】：＊当部屋となりには、コインランドリーもあります。

スマホで物件を見る

(有)イープ

〒902-0065　沖縄県那覇市壺屋 1-4-5 コーポ池原１階

沖縄県知事免許(9)第2362号

TEL 098-988-1664

営業時間: 09:00～18:00

定休日: 日曜・祝祭日・年末年始（12/28～1/5）→留守電対応有り

(有)イープ

〒902-0065　沖縄県那覇市壺屋 1-4-5 コーポ池原１階

沖縄県知事免許(9)第2362号

TEL 098-988-1664

営業時間: 09:00～18:00

定休日: 日曜・祝祭日・年末年始（12/28～1/5）→留守電対応有り