☆地上10階建て9階部分ワンフロアー1世帯の贅沢空間♪エレベーターを降りたらお家は目の前(^^♪上層階なので、風通し、陽当たり、眺望良し(^_-)-！公園も目の前で、国際通り、商業施設も徒歩圏内で生活便利！

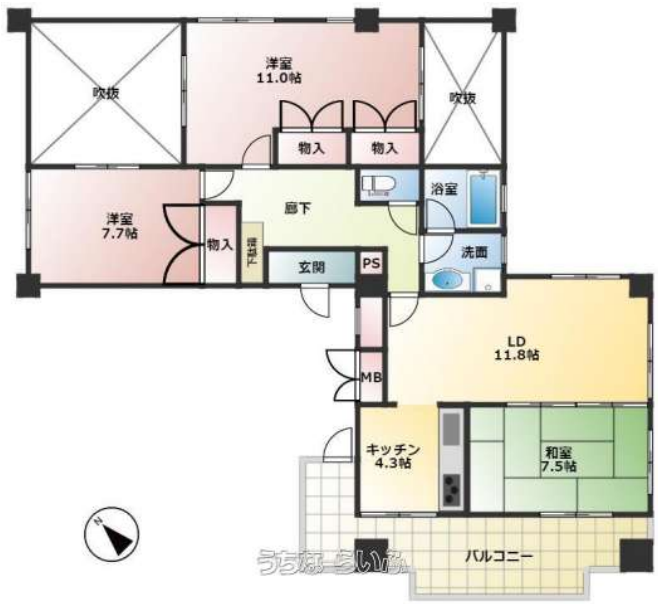

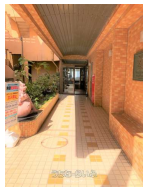

【設備・こだわり条件】:ガスコンロ,バス/トイレ別,浴槽,独立洗面所,オートロック,室内洗濯機置き場,オール洋間,エレベーター,2階以上,角部屋,和室有,所有権,日当たり良し,眺望良し,LDK15畳以上,全居室6畳以上

物件種別	売買マンション		
所在地	那覇市松尾2丁目		
価格	2,200万円		
管理費	23,400円	修繕積立金	34,100円
価格備考	・当初、部屋が広くて、管理費及び修繕積立金が相応に高い為、家主様のご好意で物件価格を相場より下げさせてもらいました。		
間取り	3LDK	専有面積	88.57m² / 26.79坪
間取り詳細	洋7.7 洋11 和7.5 LDK16.1		
物件名	ライオンズマンション松尾901		
所在階／階数	9階 (10階建)	引き渡し	相談
建物構造	RC（鉄筋コンクリート造）		
バルコニー	11.73m² / 3.55坪	土地権利	所有
築年月	1989年09月(築35年)	総戸数	20戸
管理組合	ナシ	管理形態	全部委託
ペット	不可	取引態様	専属専任媒介
駐車場	1台13,000円 屋内 ※要確認(空いた時にその都度抽選。令和7年4月現在、空きなし。)		
交通	【モノレール】美栄橋駅: 徒歩約12分 【バス停】開南: 徒歩約4分		
物件備考	令和７年度固定資産税：103,300円		

更新日：2025/07/25 公開期限：2025/08/07

スマホで物件を見る

(有)イープ

〒902-0065　沖縄県那覇市壺屋 1-4-5 コーポ池原１階

沖縄県知事免許(9)第2362号

TEL 098-988-1664

営業時間: 09:00～18:00

定休日: 日曜・祝祭日・年末年始（12/28～1/5）→留守電対応有り

(有)イープ

〒902-0065　沖縄県那覇市壺屋 1-4-5 コーポ池原１階

沖縄県知事免許(9)第2362号

TEL 098-988-1664

営業時間: 09:00～18:00

定休日: 日曜・祝祭日・年末年始（12/28～1/5）→留守電対応有り