【モデルルーム住戸販売開始！】 頭金なし！ボーナス支払いなし！ 月々支払い事例：67,824円！ボーナス払いなしで月々7万円以下！！ ※限定でモニタープランご用意！詳細お尋ねください。0120-976-745までご連絡お待ちしております！

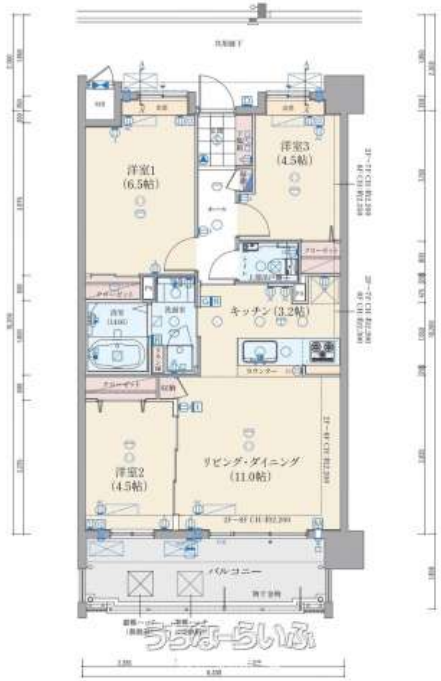

【設備・こだわり条件】:給湯,省エネ給湯器,ガスコンロ,対面式キッチン（カウンターキッチン）,システムキッチン,コンロ３口以上,バス/トイレ別,浴槽,独立洗面所,浴室乾燥機,温水洗浄便座,乾燥機,インターフォン,防犯カメラ,TVホン（TVモニタ付インターホン）,オートロック,室内洗濯機置き場,オール洋間,シューズボックス,全居室収納,エレベーター,宅配ボックス,プロパンガス,インターネット対応,インターネット無料,２階以上,フローリング,ペット用施設,所有権,ペット可・相談,ゴミ毎日OK,日当たり良し,静かな場所

物件種別	**売買マンション**		
所在地	沖縄市美里3丁目		
価格	**3,430万円**		
管理費	11,750円	修繕積立金	8,030円
価格備考	頭金なし！ボーナス支払いなし！ 月々支払い事例：67,824円！ 例：3,430万円+170万円諸経費借入（計3,600万円）、適用金利0.5%、借入期間50年 ※管理費等除く		
間取り	3LDK	専有面積	64m² / 19.36坪
間取り詳細	洋6.5 洋4.5 洋4.5 LDK11		
物件名	ベアーズコート美里		
所在階／階数	7階 (8階建)	引き渡し	相談
建物構造	RC（鉄筋コンクリート造）		
バルコニー	10.66m² / 3.22坪	土地権利	所有
築年月	2023年06月(築2年)	総戸数	21戸
管理組合	-	管理形態	全部委託
ペット	可	取引態様	売主
駐車場	2台6,100円・付近有り3台目5,500円 ※隣敷地に平置き駐車場確保済み（車種制限なし！）		
交通	【バス停】美里公園前: 徒歩約5分		
物件備考	お問合せ ▶北谷ショールーム ▶TEL:0120-976-745...		

更新日：2025/06/15 公開期限：2025/06/28

スマホで物件を見る

(株)住太郎ホーム

〒900-0012　沖縄県那覇市泊 2-15-9

沖縄県知事免許(8)第2653号

TEL 098-943-5077

営業時間: 09:30～18:30

定休日: 本社・中部支店は日曜日定休/ショールーム・住宅見学会は火・水曜日定休

(株)住太郎ホーム

〒900-0012　沖縄県那覇市泊 2-15-9

沖縄県知事免許(8)第2653号

TEL 098-943-5077

営業時間: 09:30～18:30

定休日: 本社・中部支店は日曜日定休/ショールーム・住宅見学会は火・水曜日定休