【Aタイプ残り１室となりました】内覧予約受付中(^^)/ お隣が気にならない独立部屋です！生活空間面積は127㎡超え☆彡ペット可（ドッグランスペースあり）★敷地内駐車場2台完備★大型商業施設が建ち並ぶ人気エリアに隣接した好立地★ゆとりのある広さと充実の設備が堪能できます♪お気軽にお問い合わせください...

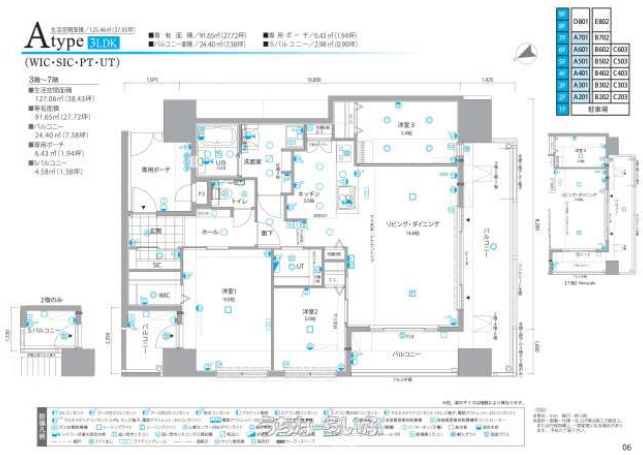

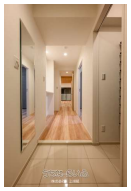

物件種別	売買マンション		
所在地	宜野湾市真志喜1丁目		
価格	**5,030万円**		
管理費	15,200円	修繕積立金	6,500円
価格備考	※消費税10%込み（登記費用・融資関連費用等の諸費用は別途）		
間取り	3LDK	専有面積	91.65m² / 27.72坪
間取り詳細	洋9 洋5 洋5.4 LDK18.1 ※専用ポーチ：6.43㎡／Sバルコニー：4.58㎡		
物件名	華御殿邸宅真志喜		
所在階／階数	3階 (9階建)	引き渡し	相談
建物構造	RC（鉄筋コンクリート造）		
バルコニー	24.4m² / 7.38坪	土地権利	所有
築年月	2024年03月(新築)	総戸数	19戸
管理組合	有り	管理形態	全部委託
ペット	可	取引態様	代理
駐車場	1台4,000円 •2台目4,000円 ※駐車位置により金額の変動があります（駐車位置は抽選です）		
交通	【バス停】真志喜: 徒歩約2分		
物件備考	★24時間ゴミ出しOK※指定ごみ袋じゃなくても大丈夫です(^^)		

更新日：2024/05/16 公開期限：2024/05/29

設備・こだわり条件:給湯,省エネ給湯器,高効率給湯器,浄水器,ガスコンロ,対面式キッチン（カウンターキッチン）,システムキッチン,コンロ３口以上,食器洗い乾燥機,パントリー（食器・食品の収納庫）,バス/トイレ別,ユニットバス,浴槽,シャンプードレッサー,独立洗面所,浴室乾燥機,浴室1坪以上,浴室窓あり,追焚機能,温水洗浄便座,インターフォン,防犯カメラ,TVホン（TVモニタ付インターホン）,オートロック,室内洗濯機置き場,オール洋間,ウォークインクローゼット,シューズインクローク,全居室収納,エレベーター,宅配ボックス,プロパンガス,ＢＳ(BSアンテナ),インターネット対応,ＣＳ（CSアンテナ）,インターネット無料,２階以上,角部屋,南向き部屋,南向き,フローリング,南面バルコニー,ワイドバルコニー,ペット用施設,住宅性能評価書付き,ハイグレードマンション,所有権,駐輪場,ペット可・相談,ゴミ毎日OK,日当たり良し,静かな場所,LDK15畳以上,環境にやさしい,完了検査済証,瑕疵保険（国交省指定法人）による保証 ... ì

スマホで物件を見る

株式会社 上咲組

〒901-2215　沖縄県宜野湾市真栄原 1-21-1 カミサキベース 1F

沖縄県知事免許（3）4346号

TEL 098-870-2147

営業時間: 営業A 09:00～18:00 営業B

定休日: 日曜日

株式会社 上咲組

〒901-2215　沖縄県宜野湾市真栄原 1-21-1 カミサキベース 1F

沖縄県知事免許（3）4346号

TEL 098-870-2147

営業時間: 営業A 09:00〜18:00 営業B

定休日: 日曜日