あまり出ないゼファー浦添学園通り。小学校隣・中学も徒歩圏内、お子様の通学にも安心です。また58号線にも出やすく、大型ホームセンターも近く住環境良し。11階部分で眺望良くベランダからはもちろんキッチンからも眺め良し。お料理も腕も弾みます。家族の帰りを待つのも楽しくなりそう(^^♪価格調整しました、お問...

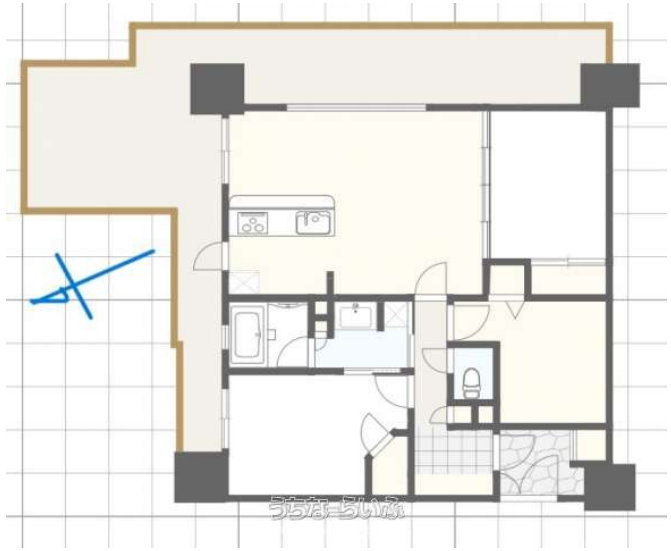

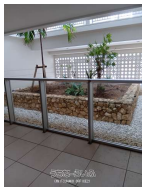

物件種別	売買マンション		
所在地	浦添市城間4丁目		
価格	3,650万円		
管理費	6,070円	修繕積立金	9,110円
価格備考	-		
間取り	3LDK	専有面積	72.25m² / 21.85坪
間取り詳細	洋7.5 洋6 和6 LDK16.6		
物件名	ゼファー浦添学園通り		
所在階／階数	11階 (14階建)	引き渡し	-
建物構造	RC（鉄筋コンクリート造）		
バルコニー	-	土地権利	持分
築年月	2007年02月(築18年)	総戸数	94戸
管理組合	-	管理形態	-
ペット		取引態様	仲介
駐車場	2台3,000円 縦列 ※自転車置場使用料200円		
交通	【バス停】第二城間バス停: 徒歩約4分		
物件備考	-		

更新日：2025/11/04 公開期限：2025/11/17

【設備・こだわり条件】:給湯,ガスコンロ,対面式キッチン（カウンターキッチン）,システムキッチン,ディスポーザー,バス/トイレ別,浴槽,独立洗面所,浴室乾燥機,TVホン（TVモニタ付インターホン）,オートロック,室内洗濯機置き場,ウォークインクローゼット,エレベーター,宅配ボックス,プロパンガス,インターネット対応,２階以上,和室有,フローリング,日当たり良し,眺望良し,LDK15畳以上

スマホで物件を見る

(株)TSUHAKO OFFICE21

〒901-2211　沖縄県宜野湾市宜野湾 1-8-9 アネックスビル3階

沖縄県知事免許(3)第4422号

TEL 098-892-8123

営業時間: 月・火・水・木・金 10:00〜18:00

定休日: 土・日・祝祭日年末年始休み：12/29〜1/5

(株)TSUHAKO OFFICE21

〒901-2211　沖縄県宜野湾市宜野湾 1-8-9 アネックスビル3階

沖縄県知事免許(3)第4422号

TEL 098-892-8123

営業時間: 月・火・水・木・金 10:00〜18:00

定休日: 土・日・祝祭日年末年始休み：12/29〜1/5