☆リノベーション済み☆大規模修繕完了してます！ モノレール「安里駅」まで徒歩５分、24時間営業のリウボウも近くの好立地！ また、大道小・真和志中学校まで各徒歩１分の通学にも安心の立地です★ ワンフロア２世帯、敷地内平面駐車場（EV自動車対応）！！

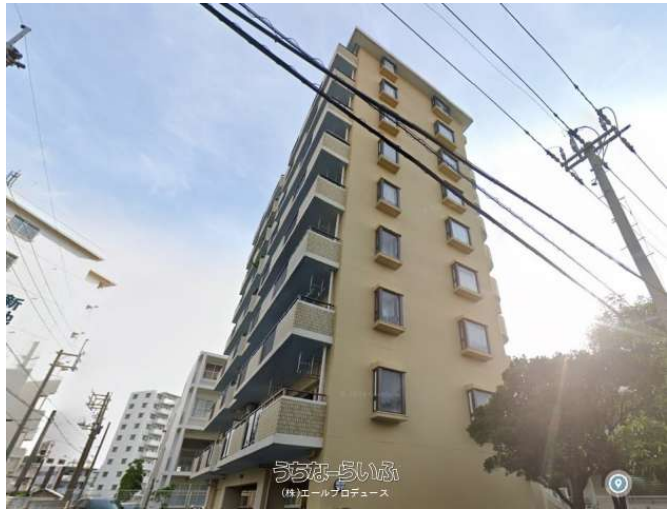

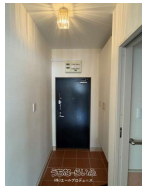

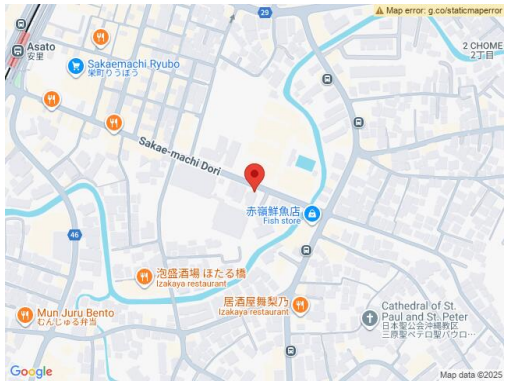

【設備・こだわり条件】:給湯,IHコンロ,システムキッチン,バス/トイレ別,冷房,暖房,オール洋間,エレベーター,２階以上,角部屋,フローリング,所有権,LDK15畳以上

物件種別	売買マンション		
所在地	那覇市大道		
価格	2,790万円		
管理費	10,500円	修繕積立金	10,000円
価格備考	-		
間取り	2LDK	専有面積	66.86m² / 20.22坪
間取り詳細	洋6.2 洋5 LDK18		
物件名	サントピア大道第２		
所在階／階数	2階 (9階建)	引き渡し	相談
建物構造	RC（鉄筋コンクリート造）		
バルコニー	-	土地権利	所有
築年月	1996年03月(築29年)	総戸数	21戸
管理組合	-	管理形態	全部委託
ペット	不可	取引態様	一般媒介
駐車場	1台5,000円		
交通	【モノレール】安里駅: 徒歩約5分		
物件備考	-		

更新日：2025/12/08 公開期限：2025/12/21

スマホで物件を見る

(株)エールプロデュース

〒900-0012　沖縄県那覇市泊 1-11-9

沖縄県知事免許(4)第4076号

TEL 098-996-4091

営業時間: 10:00〜19:00

定休日: 毎週火曜・水曜