今年完成の築浅マンション！お部屋２LDKで各部屋にウォークインクローゼット完備！ シューズクローク やリビング・洗面室にも収納有り★キッチンはセパレートタイプでシンク前はカウンターテーブルとして使える程広々♪ 那覇中隣り、若狭小学校まで徒歩５分と通学便利な立地です！

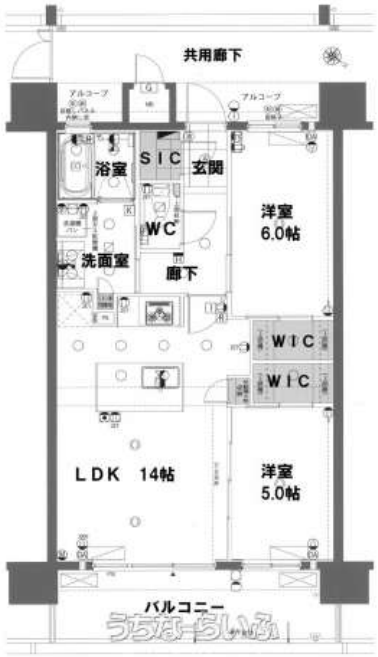

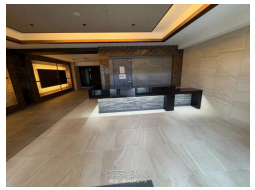

物件種別	**売買マンション**		
所在地	那覇市松山2丁目		
価格	**4,580万円**		
管理費	13,540円	修繕積立金	4,950円
価格備考	-		
間取り	2LDK	専有面積	58.42m² / 17.67坪
間取り詳細	洋6 洋5 LDK14		
物件名	ワイズエステムコート那覇松山		
所在階／階数	3階 (15階建)	引き渡し	相談
建物構造	RC（鉄筋コンクリート造）		
バルコニー	11.07m² / 3.34坪	土地権利	所有
築年月	2025年02月(新築)	総戸数	-
管理組合	有り	管理形態	全部委託
ペット	可	取引態様	一般媒介
駐車場	1台6,000円 ※機械式駐車場高さ制限有り		
交通	【モノレール】美栄橋駅: 徒歩約12分 【バス停】若狭: 徒歩約1分		
物件備考	◆マックスバリュ松山店まで徒歩５分（約400m）		

更新日：2025/07/14 公開期限：2025/07/27

【設備・こだわり条件】:ガスコンロ,対面式キッチン（カウンターキッチン）,システムキッチン,コンロ３口以上,食器洗い乾燥機,バス/トイレ別,浴槽,独立洗面所,浴室乾燥機,温水洗浄便座,防犯カメラ,TVホン（TVモニタ付インターホン）,オートロック,室内洗濯機置き場,オール洋間,ウォークインクローゼット,シューズインクローク,シューズボックス,全居室収納,エレベーター,宅配ボックス,都市ガス,ＢＳ(BSアンテナ),ＣＳ（CSアンテナ）,２階以上,フローリング,所有権,ペット可・相談

スマホで物件を見る

(株)エールプロデュース

〒900-0012　沖縄県那覇市泊 1-11-9

沖縄県知事免許(4)第4076号

TEL 098-996-4091

営業時間: 10:00～19:00

定休日: 毎週水曜・木曜

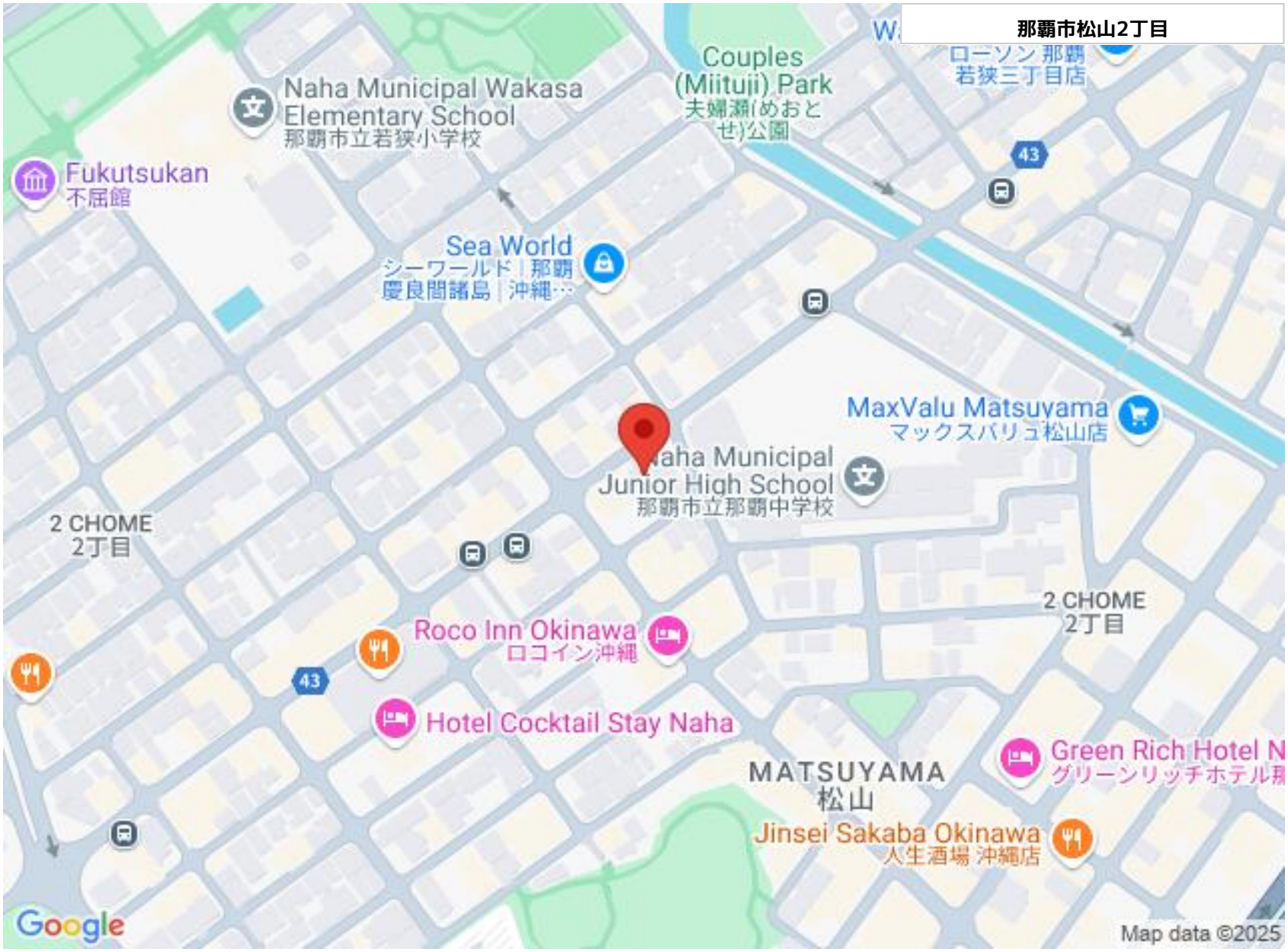

(株)エールプロデュース

〒900-0012　沖縄県那覇市泊 1-11-9

沖縄県知事免許(4)第4076号

TEL 098-996-4091

営業時間: 10:00～19:00

定休日: 毎週水曜・木曜