眺望動画追加しました♪リゾート×都市×沖縄時間★丘の上のラウンドマーク、見晴らしの良さと景観美を兼ね備えた物件！ 亜熱帯庭園をコンセプトに、ホテルライクな共用空間、「SuiteClass」28階のお部屋です(*^_^*)

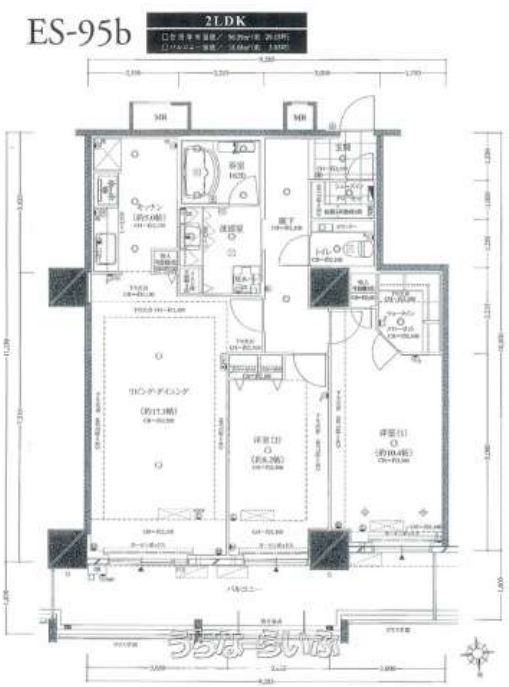

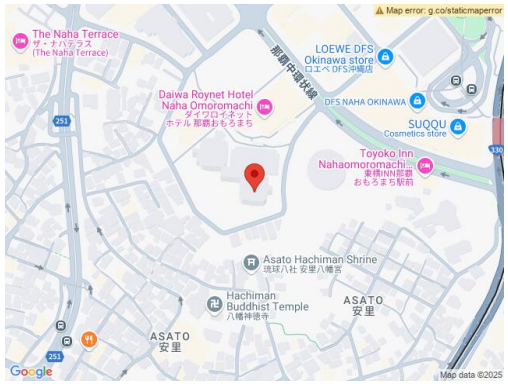

【設備・こだわり条件】:給湯,IHコンロ,システムキッチン,バス/トイレ別,浴槽,独立洗面所,浴室乾燥機,温水洗浄便座,インターフォン,防犯カメラ,TVホン（TVモニタ付インターホン）,オートロック,室内洗濯機置き場,オール洋間,ウォークインクローゼット,エレベーター,宅配ボックス,ＢＳ(BSアンテナ),ＣＳ（CSアンテナ）,２階以上,フローリング,所有権,ペット可・相談,ゴミ毎日OK,海が見える,日当たり良し,眺望良し,LDK15畳以上,全居室6畳以上

物件種別	売買マンション		
所在地	那覇市おもろまち1丁目		
価格	**1億1,500万円**		
管理費	15,710円	修繕積立金	11,480円
価格備考	-		
間取り	2LDK	専有面積	96.39m² / 29.15坪
間取り詳細	洋10.4 洋8.2 LDK22.3		
物件名	リュークスタワー・ザ・イースト（東棟）		
所在階／階数	28階（30階建）	引き渡し	指定有 （9月1日）
建物構造	RC（鉄筋コンクリート造）		
バルコニー	18.68m² / 5.65坪	土地権利	所有
築年月	2015年05月(築10年)	総戸数	338戸
管理組合	有り	管理形態	全部委託
ペット	可	取引態様	仲介
駐車場	1台9,500円 ※売買により再抽選		
交通	【モノレール】おもろまち駅: 徒歩約8分 【バス停】那覇市水道局前: 徒歩約4分		
物件備考	・団地修繕積立金：2,700円 ・内装等リフォーム（天井・クロス張...		

更新日：2025/08/03 公開期限：2025/08/16

スマホで物件を見る

(株)エールプロデュース

〒900-0012　沖縄県那覇市泊 1-11-9

沖縄県知事免許(4)第4076号

TEL 098-996-4091

営業時間: 10:00～19:00

定休日: 毎週火曜・水曜