新築未入居☆オーシャンビュー☆空港から西海岸道路を北に車で約10分☆LDK18.7帖☆駐車場1台無料☆新都心公園まで車で約8分☆サンエーパルコシティ車で約6分☆マックスバリュ車で約２分☆セブンイレブン徒歩約３分☆ペット可☆

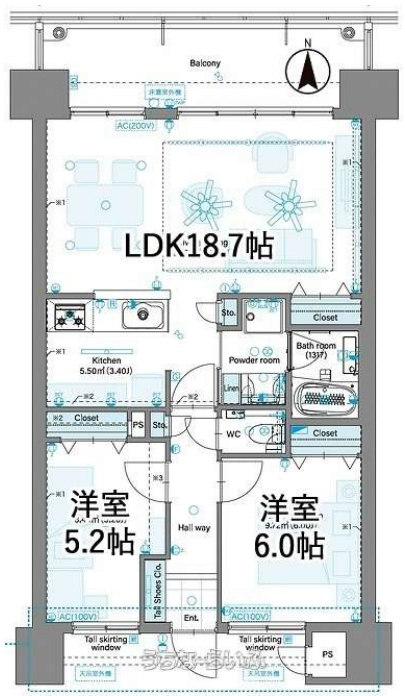

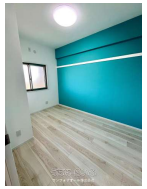

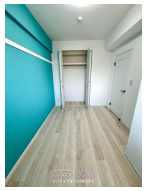

【設備・こだわり条件】:省エネ給湯器,ガスコンロ,システムキッチン,コンロ３口以上,パントリー（食器・食品の収納庫）,バス/トイレ別,ユニットバス,独立洗面所,浴室乾燥機,乾燥機,防犯カメラ,TVホン（TVモニタ付インターホン）,オートロック,室内洗濯機置き場,オール洋間,宅配ボックス,プロパンガス,ＢＳ(BSアンテナ),ＣＳ（CSアンテナ）,２階以上,ワイドバルコニー,ペット可・相談,ゴミ毎日OK,海が見える,眺望良し,LDK15畳以上【設備備考】：ファン付き照明（調光調色）、ガス乾燥機（乾太くん）、収納6箇所＋シューズボックス、バルコニー水栓あり、24時間換気、

物件種別	**売買マンション**		
所在地	那覇市曙3丁目		
価格	**4,580万円**		
管理費	10,000円	修繕積立金	4,700円
価格備考	-		
間取り	2LDK	専有面積	65.12m² / 19.7坪
間取り詳細	洋6 洋5.2 LDK18.7		
物件名	ミルコマンション曙シーフロントビュー		
所在階／階数	9階 (地上14階/地下1階建)	引き渡し	即日
建物構造	RC（鉄筋コンクリート造）		
バルコニー	11.84m² / 3.58坪	土地権利	所有
築年月	2024年12月(新築)	総戸数	-
管理組合	有り	管理形態	一部委託管理
ペット	可	取引態様	一般媒介
駐車場	1台無料 ※機械式		
交通	【バス停】沖縄シャープ前バス停: 徒歩約2分		
物件備考	◆周辺環境◆ おおたけ保育園・徒歩約３分（約１９０ｍ） セブ...		

更新日：2025/08/01 公開期限：2025/08/14

スマホで物件を見る

ワンフォアオール株式会社

〒900-0011　沖縄県那覇市上之屋 1-1-11 1003

沖縄県知事免許(3)第4345号

TEL 098-971-1400

営業時間: 09:30～18:30 事前予約で休日/時間外の対応可能です

定休日: 日曜日・祝日・年始年末(事前予約で休日/時間外の対応可能です)

ワンフォアオール株式会社

〒900-0011　沖縄県那覇市上之屋 1-1-11 1003

沖縄県知事免許(3)第4345号

TEL 098-971-1400

営業時間: 09:30～18:30 事前予約で休日/時間外の対応可能です

定休日: 日曜日・祝日・年始年末(事前予約で休日/時間外の対応可能です)