

【MHF85423】下階にはお部屋がありませんので、音の心配は要りません ゆいレール・安里駅から5分、また大道小学校や真和志中学校、栄町りうぼうが近く、生活に便利な立地です

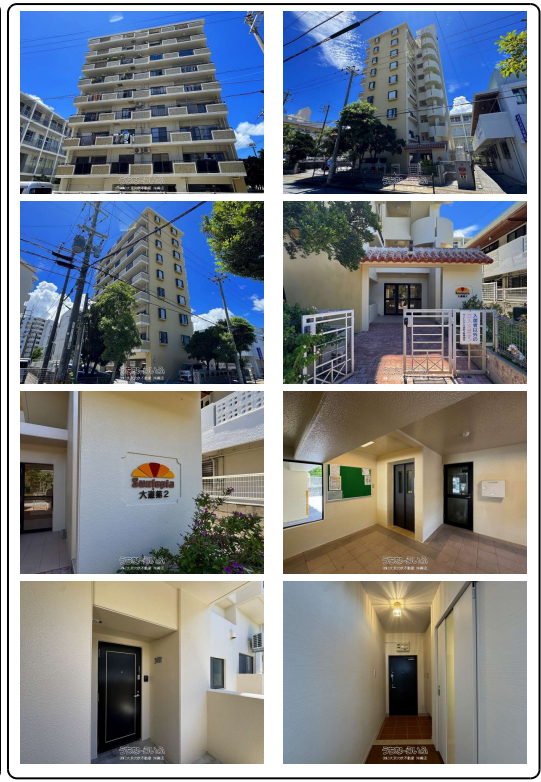

【設備・こだわり条件】:給湯,IHコンロ,バス/トイレ別,ユニットバス,エレベーター,都市ガス,B S (BSアンテナ),C S (CSアンテナ),2階以上,角部屋

スマホで物件を見る

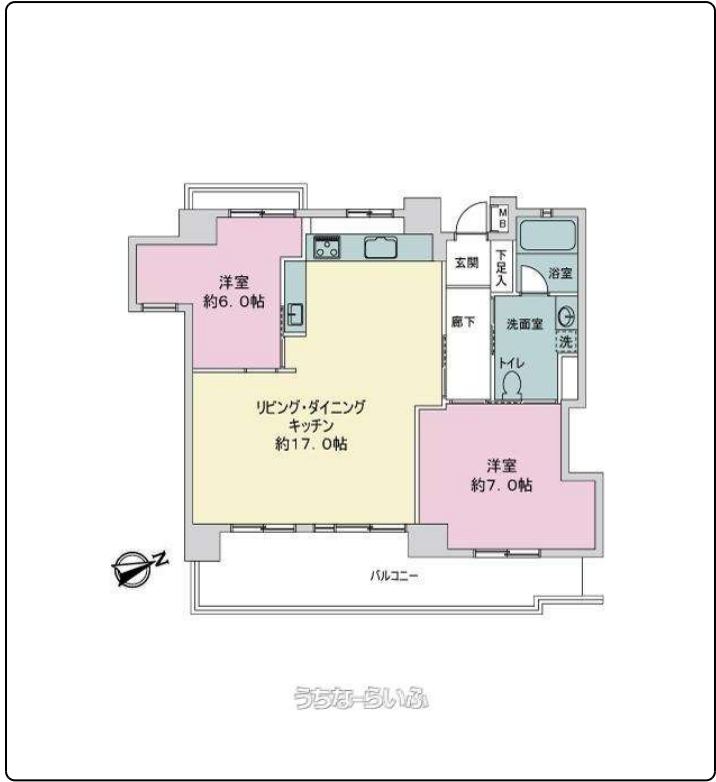

(株)大京穴吹不動産 沖縄店

〒900-0015 沖縄県那覇市久茂地 2-8-1 JEI那覇ビル9F
国土交通大臣免許(8)第4139号

物件種別	売買マンション		
所在地	那覇市大道		
価格	2,790万円		
管理費	10,500円	修繕積立金	10,000円
価格備考	-		
間取り	2LDK	専有面積	66.86㎡ / 20.22坪
間取り詳細	洋7 洋6 LDK17		
物件名	サントピア大道第2		
所在階/階数	2階 (9階建)	引き渡し	相談
建物構造	RC (鉄筋コンクリート造)		
バルコニー	14.78㎡ / 4.47坪	土地権利	持分
築年月	1996年03月(築29年)	総戸数	16戸
管理組合	有り	管理形態	一部委託管理
ペット	不可	取引態様	仲介
駐車場	1台5,000円		
交通	【モノレール】安里駅: 徒歩約5分		
物件備考	☆中古物件の不安を払拭する大京穴吹不動産の設備保証サービス! ☆ 売...		

更新日: 2025/12/07 公開期限: 2025/12/20

TEL 0120-988-264

営業時間: 10:00~18:30

定休日: 火・水曜日



那覇市大道

2 CHOME
2丁目

Sakae-machi Dori

赤嶺鮮魚店
Fish store

泡盛酒場 ほたる橋
Izakaya restaurant

Mun Juru Bento
むんじゅる弁当

居酒屋舞梨乃
Izakaya restaurant

Cathedral of St.
Paul and St. Peter
日本聖公会沖縄教区
三原聖ペテロ聖パウロ...

Google

Map data ©2025

(株)大京穴吹不動産 沖縄店

〒900-0015 沖縄県那覇市久茂地 2-8-1 JEI那覇ビル9F

国土交通大臣免許(8)第4139号

TEL 0120-988-264

営業時間: 10:00~18:30

定休日: 火・水曜日