【TAA07447】３DKを１SLDKへ間取り変更、室内改装済（クロス・床張替、キッチン・浴室・洗面化粧台・トイレ・洗濯パン交換等）リビングダイニング・洋室共に2面採光の角住戸ですサービスルームはワークスペース、趣味用の空間等、様々な用途に利用可能です南東・北東向きの2面バルコニー南東側バルコニーに...

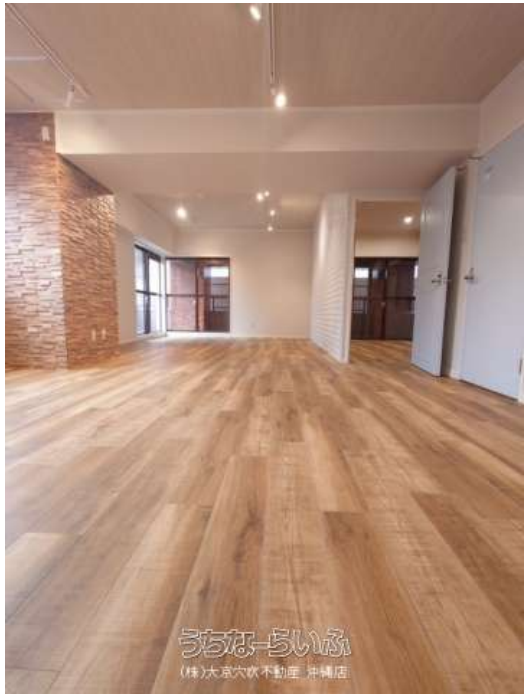

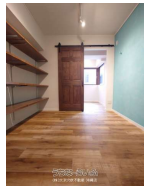
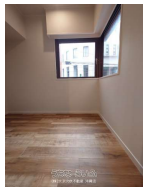

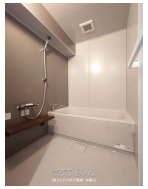
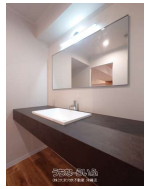

【設備・こだわり条件】:給湯,ガスコンロ,システムキッチン,コンロ３口以上,バス/トイレ別,ユニットバス,浴槽,独立洗面所,温水洗浄便座,インターフォン,TVホン（TVモニタ付インターホン）,室内洗濯機置き場,オール洋間,全居室収納,エレベーター,都市ガス,ケーブルテレビ,インターネット対応,２階以上,角部屋,フローリング,南面バルコニー,シングル&DINKS向け,所有権,駐輪場,水回り設備交換（キッチン・浴室・洗面・トイレ）,内装（床・壁・天井など）【設備備考】：2024年4月大規模修繕工事実施済

物件種別	売買マンション		
所在地	那覇市泊1丁目		
価格	2,580万円		
管理費	11,700円	修繕積立金	20,280円
価格備考	-		
間取り	1SLDK	専有面積	69.23m² / 20.94坪
間取り詳細	-		
物件名	ライオンズマンション泊		
所在階／階数	2階 (10階建)	引き渡し	相談
建物構造	RC（鉄筋コンクリート造）		
バルコニー	16.73m² / 5.06坪	土地権利	持分
築年月	1982年01月(築43年)	総戸数	45戸
管理組合	有り	管理形態	全部委託
ペット	不可	取引態様	一般媒介
駐車場	ナシ		
交通	【モノレール】美栄橋駅: 徒歩約9分 【バス停】泊: 徒歩約2分		
物件備考	-		

更新日：2025/12/18 公開期限：2025/12/31

スマホで物件を見る

(株)大京穴吹不動産 沖縄店

〒900-0015　沖縄県那覇市久茂地 2-8-1 JEI那覇ビル9F

国土交通大臣免許(8)第4139号

TEL 0120-988-264

営業時間: 10:00～18:30

定休日: 火・水曜日

(株)大京穴吹不動産 沖縄店

〒900-0015　沖縄県那覇市久茂地 2-8-1 JEI那覇ビル9F

国土交通大臣免許(8)第4139号

TEL 0120-988-264

営業時間: 10:00～18:30

定休日: 火・水曜日