

真志喜の区画整理地内!!小中学校徒歩圏内♪タウンプラザかねひで真志喜徒歩3分♪国道58号線や、那覇空港  
向けの西海岸道路近くでアクセス便利♪

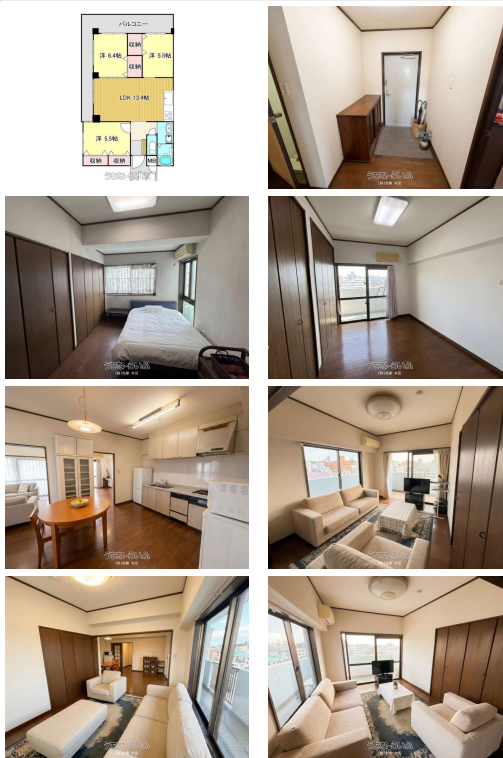

【設備・こだわり条件】:給湯,バス/トイレ別,ユニットバス,浴槽,独立洗面所,オートロック,オール洋間,全居室収納,エレベーター,  
プロパンガス,所有権,ペット可・相談,海が見える,日当たりよし

スマホで物件を見る



(株)松樹 本店

〒901-2202 沖縄県宜野湾市普天間 2-1-6

沖縄県知事免許(8)第2709号

<https://www.e-uchina.net/bukken/mansion/m-5319-8260312-0497/detail.html>

うちなーらいふ物件番号:m-5319-8260312-0497 図面出力日:2026/06/09

物件種別	売買マンション		
所在地	宜野湾市真志喜2丁目		
価格	2,380万円		
管理費	10,000円	修繕積立金	11,000円
価格備考	-		
間取り	3LDK	専有面積	65.27m <sup>2</sup> / 19.74坪
間取り詳細	洋5.5 洋5.5 洋6.4		
物件名	ラフィーネヌーベル真志喜第2		
所在階/階数	6階(7階建)	引き渡し	相談
建物構造	RC(鉄筋コンクリート造)		
バルコニー	-	土地権利	所有
築年月	1996年03月(築30年)	総戸数	24戸
管理組合	有り	管理形態	全部委託
ペット	可	取引態様	一般媒介
駐車場	ナシ ※現在は駐車場空き無しになりますが、各戸一区画の割当て が有ります。(屋根無4,000円/月額) 物件引渡しの際に申請 を行い約1~3カ月後に利用可。(5年毎に区画変更の抽選有)		
交通	【バス停】宜野湾高校前:徒歩約3分		
物件備考	月々の返済シミュレーション例) 2,380万円全額借入期間35年が...		

更新日:2026/06/09 公開期限:2026/06/22

TEL 098-892-1000

営業時間:09:00~19:00

定休日:日曜日・年末年始・GW・旧盆

※お問合せの際は、「うちなーらいふ」を見た!とお伝えください



宜野湾市真志喜2丁目

あだん児童公園

MASHIKI  
真志喜

Kaiho Clinics  
海邦病院

Life Dental Clinic  
ライフデンタルクリニック

2 CHOME  
2丁目

Benjarong  
タイ料理 Benjarong

Kato Shokudo  
加藤食堂 ワインビストロ

Town Plaza  
Kanehide Mashiki  
タウンプラザ  
かねひで 真志喜店

Pizza TOGO  
ピッツァTOGO

Genten  
げんてん

YENN'S MARINA  
inn. MERCY  
エンズマリーナ  
インマーシー

Gaburi  
がぶり

Ginowan Police Station  
宜野湾警察署

Google

Map data ©2026

## (株)松樹 本店

〒901-2202 沖縄県宜野湾市普天間 2-1-6

沖縄県知事免許(8)第2709号

TEL 098-892-1000

営業時間: 09:00~19:00

定休日: 日曜日・年末年始・GW・旧盆