現在賃貸中ですが買い手様が決まれば退去します。12階人気物件です♩日当たり良好。

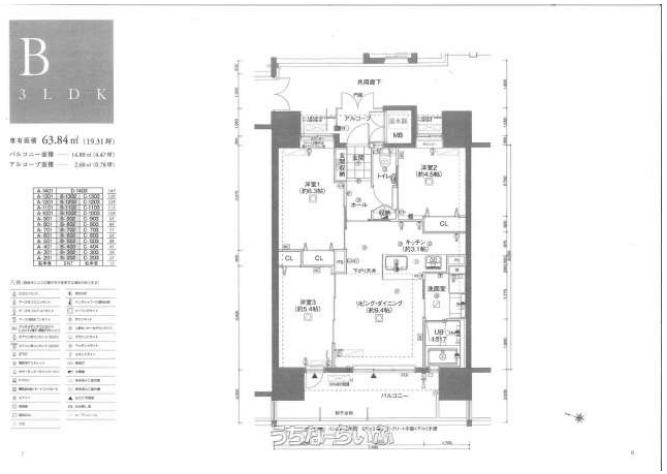

物件種別	**売買マンション**		
所在地	浦添市港川1丁目		
価格	**3,650万円**		
管理費	3,700円	修繕積立金	9,500円
価格備考	3,780万円から3,650万円大幅値下げします。2025年1月31日 価格見直しました。		
間取り	3LDK	専有面積	63.84m² / 19.31坪
間取り詳細	洋6.3 洋5.4 洋4.5 LDK12.5		
物件名	アーバンパレット港川学園通り		
所在階／階数	12階 (14階建)	引き渡し	即日
建物構造	RC（鉄筋コンクリート造）		
バルコニー	14.8m² / 4.48坪	土地権利	所有
築年月	2016年05月(築9年)	総戸数	38戸
管理組合	-	管理形態	全部委託
ペット		取引態様	仲介
駐車場	1台4,500円 並列		
交通	-		
物件備考	現在賃貸中ですが買い手様が決まれば退去します。人気物件です♩		

更新日：2025/04/23 公開期限：2025/05/06

設備・こだわり条件:IHコンロ,対面式キッチン（カウンターキッチン）,システムキッチン,コンロ３口以上,ディスポーザー,オール電化,バス/トイレ別,ユニットバス,浴槽,独立洗面所,インターフォン,防犯カメラ,TVホン（TVモニタ付インターホン）,オートロック,室内洗濯機置き場,オール洋間,シューズボックス,全居室収納,エレベーター,宅配ボックス,インターネット対応,２階以上,フローリング,所有権,ペット可・相談,日当たり良し,静かな場所 ... ì

スマホで物件を見る

(有)東建

〒904-0101　沖縄県北谷町上勢頭 544-1

沖縄県知事免許(12)第0724号

TEL 098-936-6641

営業時間: 月～金 09:00～17:00 土曜日 09:00～12:00

定休日: 日曜日 年末年始

(有)東建

〒904-0101　沖縄県北谷町上勢頭 544-1

沖縄県知事免許(12)第0724号

TEL 098-936-6641

営業時間: 月～金 09:00～17:00 土曜日 09:00～12:00

定休日: 日曜日 年末年始