**オーナーチェンジ物件　お問合せお待ちしております！**

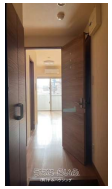

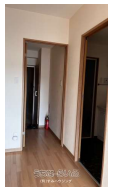

設備・こだわり条件:給湯,ガスコンロ,バス/トイレ別,ユニットバス,浴槽,独立洗面所,冷房,暖房,オートロック,室内洗濯機置き場,インターネット対応,1階,フローリング,所有権,屋内駐車場 ì

| | | | |
|---|---|---|---|
| 物件種別 | **売買マンション** | | |
| 所在地 | 浦添市沢岻2丁目 | | |
| 価格 | **1,050万円** | | |
| 管理費 | 5,600円 | 修繕積立金 | 1,500円 |
| 価格備考 | - | | |
| 間取り | 1ルーム | 専有面積 | 24.84m² / 7.51坪 |
| 間取り詳細 | 洋10.1 | | |
| 物件名 | ＷｏｒｌｄＨｉｌｌｓＮＡＨＡ | | |
| 所在階／階数 | 1階 (3階建) | 引き渡し | 相談 |
| 建物構造 | RC（鉄筋コンクリート造） | | |
| バルコニー | 4.7m² / 1.42坪 | 土地権利 | 所有 |
| 築年月 | 2016年12月(築8年) | 総戸数 | 33戸 |
| 管理組合 | 有り | 管理形態 | 全部委託 |
| ペット | 不可 | 取引態様 | 専任媒介 |
| 駐車場 | 1台3,300円 並列 | | |
| 交通 | 【モノレール】経塚駅: 徒歩約17分 | | |
| 物件備考 | ※賃貸中につき、内覧不可になります。 ※ 所有権移転費用買主様負担... | | |

更新日：2025/05/01 公開期限：2025/05/14

スマホで物件を見る


## (有)すみハウジング

〒900-0023　沖縄県那覇市楚辺 2-41-5

沖縄県知事免許(7)第2849号

## TEL 098-836-8200

**営業時間**: 09:00〜17:00

**定休日**: 土・日・祝祭日

## (有)すみハウジング

〒900-0023　沖縄県那覇市楚辺 2-41-5

沖縄県知事免許(7)第2849号

## TEL 098-836-8200

**営業時間**: 09:00～17:00

**定休日**: 土・日・祝祭日