那覇市牧志1丁目に位置する「ライオンズガーデン緑ヶ丘」3LDK。LDKは約11.8帖で、システムキッチンやカウンター式の使いやすい設計。食器乾燥機・独立洗面台など日々の生活を快適に支える設備を備えています。南向きのバルコニーからは穏やかな光が差し込み、通風も良好。駐車場1台利用可能（9,000円/月...

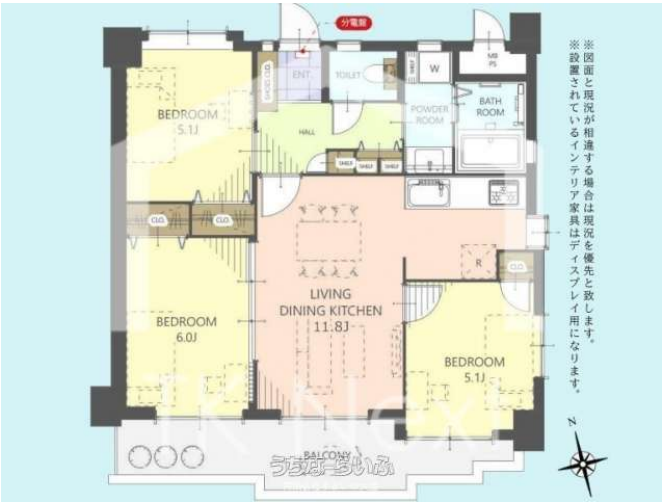

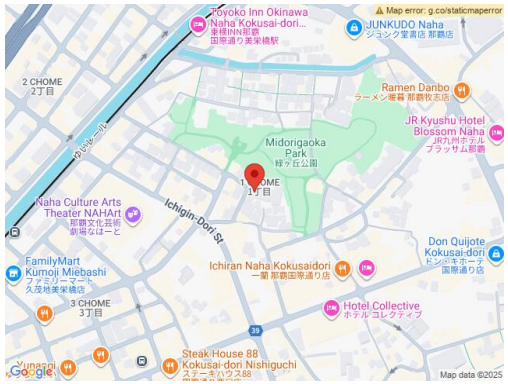

物件種別	**売買マンション**		
所在地	那覇市牧志1丁目		
価格	**3,790万円**		
管理費	10,100円	修繕積立金	16,230円
価格備考	-		
間取り	3LDK	専有面積	61.46m² / 18.59坪
間取り詳細	洋5.1 洋5.1 洋6 LDK11.8		
物件名	ライオンズガーデン緑ケ丘		
所在階／階数	2階 (地上13階/地下2階建)	引き渡し	即日
建物構造	SRC（鉄骨鉄筋コンクリート造）		
バルコニー	12.65m² / 3.82坪	土地権利	所有
築年月	1996年07月(築29年)	総戸数	42戸
管理組合	-	管理形態	全部委託
ペット	不可	取引態様	仲介
駐車場	1台9,000円		
交通	【モノレール】美栄橋駅: 徒歩約6分 【バス停】松尾: 徒歩約3分		
物件備考	-		

更新日：2025/10/14 公開期限：2025/10/27

【設備・こだわり条件】:給湯,ガスコンロ,システムキッチン,コンロ３口以上,バス/トイレ別,浴槽,独立洗面所,温水洗浄便座,フローリング,南面バルコニー,所有権【設備備考】: 令和7年10月上旬リノベーション済（キッチン、浴室、洗面台、トイレ、フローリング、配管更新、クロス、食洗器、建具）

スマホで物件を見る

有限会社すまいの大進

〒902-0075　沖縄県那覇市国場 1168-5

沖縄県知事免許(8)第2676号

TEL 098-832-1144

営業時間: 10:00〜17:30

定休日: 水・日・祝日