那覇市曙3丁目の人気分譲マンション「ブランシエラ那覇曙プレミスト」9階部分、3LDのお部屋です。2022年築の築浅物件で、即入居可・ペット相談可。カウンターキッチンやウォークインクローゼット完備で収納力もGOOD。東向きバルコニーからの朝日が気持ちよく、通風・採光良好。那覇新都心や58号線へのアクセ...

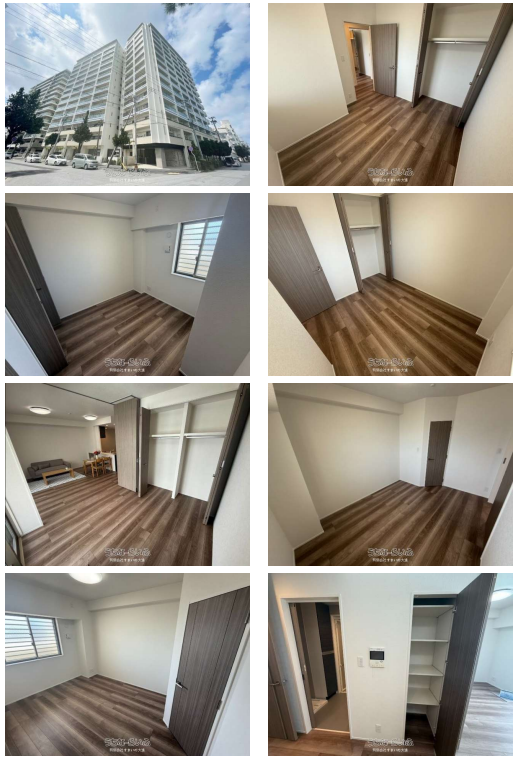

物件種別	**売買マンション**		
所在地	那覇市曙3丁目		
価格	**5,090万円**		
管理費	11,860円	修繕積立金	6,700円
価格備考	-		
間取り	3LDK	専有面積	66.17m² / 20.01坪
間取り詳細	洋5 洋5 洋6.5 LDK14		
物件名	ブランシエラ那覇曙プレミスト		
所在階／階数	9階 (14階建)	引き渡し	即日
建物構造	RC（鉄筋コンクリート造）		
バルコニー	13.4m² / 4.05坪	土地権利	所有
築年月	2022年01月(築4年)	総戸数	117戸
管理組合	-	管理形態	全部委託
ペット	相談	取引態様	仲介
駐車場	1台5,000円		
交通	-		
物件備考	-		

更新日：2026/03/12 公開期限：2026/03/25

【設備・こだわり条件】:ガスコンロ,バス/トイレ別,浴槽,独立洗面所,温水洗浄便座,インターフォン,TVホン（TVモニタ付インターホン）,オートロック,室内洗濯機置き場,ウォークインクローゼット,シューズボックス,全居室収納,エレベーター,宅配ボックス,インターネット対応,２階以上,ペット可・相談

スマホで物件を見る

有限会社すまいの大進

〒902-0075　沖縄県那覇市国場 1168-5

沖縄県知事免許(8)第2676号

TEL 098-832-1144

営業時間: 10:00〜17:30

定休日: 水・日・祝日

有限会社すまいの大進

〒902-0075　沖縄県那覇市国場 1168-5

沖縄県知事免許(8)第2676号

TEL 098-832-1144

営業時間: 10:00〜17:30

定休日: 水・日・祝日