宜野湾市３ＬＤＫのマンションです！バルコニーから海が見えます！ お気軽にお問合せ下さい。★内覧は完全予約制になっております。

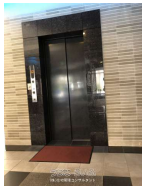

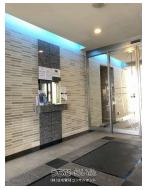

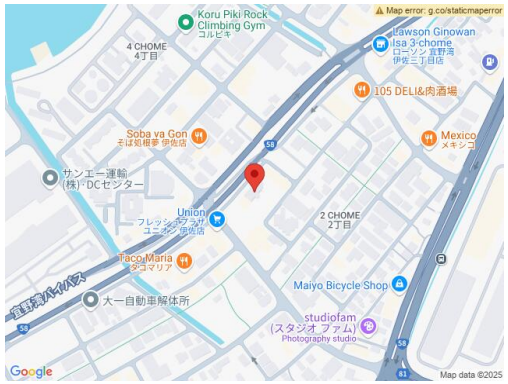

物件種別	売買マンション		
所在地	宜野湾市伊佐2丁目		
価格	**3,900万円**		
管理費	14,750円	修繕積立金	11,420円
価格備考	-		
間取り	3LDK	専有面積	88.33m² / 26.72坪
間取り詳細	洋10.4 洋6 洋5.1 LDK15.7		
所在階／階数	6階 (12階建)	引き渡し	相談
建物構造	RC（鉄筋コンクリート造）		
バルコニー	48.93m² / 14.8坪	土地権利	所有
築年月	2008年11月(築16年)	総戸数	33戸
管理組合	-	管理形態	全部委託
ペット	可	取引態様	専属専任媒介
駐車場	1台3,000円		
交通	【バス停】市営伊佐住宅前: 徒歩約1分		
物件備考	宜野湾市３ＬＤＫのマンションです！バルコニーから海が見えます！ お...		

更新日：2025/07/07 公開期限：2025/07/20

【設備備考】:浴室乾燥機、温水洗浄便座、３口以上コンロ、カウンターキッチン、システムキッチン、クローゼット、ウォークインクローゼット、照明器具、室内洗濯機置場、給湯、プロパンガス、全居室フローリング、エアコン２台以上、ＣＳ・ＢＳ端子、ＣＡＴＶ、オートロック、モニタ付インターホン、ディンプルキー

スマホで物件を見る

(株)住宅管理コンサルタント

〒900-0005　沖縄県那覇市天久 1-8-6

沖縄県知事免許(9)第1957号

TEL 098-864-5853

営業時間: 月ー土 09:30～18:30

定休日: 日曜・祝祭日