☆17.2万円で賃貸中のオーナーチェンジ物件、現入居者退去後の住まいとしていかがですか♪ ☆那覇市長田、閑静な住宅街、5階部分の角部屋、広々お部屋の4LDKタイプ♪ ☆1フロア2世帯、3面採光で明るく風通しの良い室内、バルコニー東・南向き♪

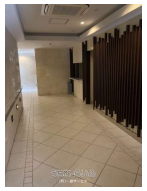

物件種別	売買マンション		
所在地	那覇市長田1丁目		
価格	4,600万円		
管理費	10,305円	修繕積立金	7,100円
価格備考	-		
間取り	4LDK	専有面積	83.71m² / 25.32坪
間取り詳細	洋6.1 洋5.7 洋5 和4.7 LDK15.8		
物件名	アーバンパレット那覇長田		
所在階／階数	5階 (8階建)	引き渡し	相談
建物構造	RC（鉄筋コンクリート造）		
バルコニー	25.17m² / 7.61坪	土地権利	所有
築年月	2014年01月(築11年)	総戸数	-
管理組合	有り	管理形態	全部委託
ペット	相談	取引態様	専任媒介
駐車場	1台6,000円		
交通	【バス停】寄宮中学校前: 徒歩約3分		
物件備考	☆オール電化、IHコンロ、エアコン5台、温水洗浄便座、宅配ボックス有...		

更新日：2025/06/24 公開期限：2025/07/07

【設備・こだわり条件】:IHコンロ,対面式キッチン（カウンターキッチン）,システムキッチン,コンロ３口以上,オール電化,バス/トイレ別,ユニットバス,浴槽,独立洗面所,浴室窓あり,温水洗浄便座,冷房,暖房,インターフォン,防犯カメラ,TVホン（TVモニタ付インターホン）,オートロック,室内洗濯機置き場,ウォークインクローゼット,エレベーター,宅配ボックス,ＢＳ(BSアンテナ),インターネット対応,ＣＳ（CSアンテナ）,２階以上,角部屋,和室有,フローリング,4LDK以上,ペット用施設,所有権,ペット可・相談,日当たり良し,静かな場所

スマホで物件を見る

(有)一銀サービス

〒900-0015　沖縄県那覇市久茂地 2-14-21

沖縄県知事免許(11)第1169号

TEL 098-867-6417

営業時間: 09:00～18:00

定休日: 土・日・祝日は要予約

(有)一銀サービス

〒900-0015　沖縄県那覇市久茂地 2-14-21

沖縄県知事免許(11)第1169号

TEL 098-867-6417

営業時間: 09:00～18:00

定休日: 土・日・祝日は要予約