☆20万円で賃貸中のオーナーチェンジ物件、築浅でキレイな室内♪ ☆最上階のリビング広々2LDKタイプ、19階部分で風通し良く明るい室内♪ ☆牧志駅、マックスバリュー、ドン・キホーテなど近隣商業施設多数あります♪ ☆海が見える物件、浴室からも海が見えます、ペット飼育可♪

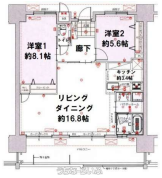

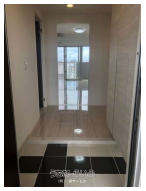

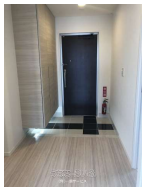

【設備・こだわり条件】:給湯,浄水器,対面式キッチン（カウンターキッチン）,システムキッチン,コンロ３口以上,バス/トイレ別,ユニットバス,浴槽,独立洗面所,浴室乾燥機,浴室窓あり,温水洗浄便座,冷房,暖房,インターフォン,防犯カメラ,TVホン（TVモニタ付インターホン）,オートロック,室内洗濯機置き場,オール洋間,エレベーター,宅配ボックス,都市ガス,ＢＳ(BSアンテナ),インターネット対応,ＣＳ（CSアンテナ）,最上階,フローリング,所有権,ペット可・相談,ゴミ毎日OK,海が見える,日当たり良し,眺望良し,LDK15畳以上

物件種別	売買マンション		
所在地	那覇市牧志2丁目		
価格	**6,980万円**		
管理費	7,100円	修繕積立金	5,100円
価格備考	-		
間取り	2LDK	専有面積	73.44m² / 22.22坪
間取り詳細	洋8.1 洋5.6 LDK20.2		
所在階／階数	19階 (19階建)	引き渡し	相談
建物構造	RC（鉄筋コンクリート造）		
バルコニー	17.6m² / 5.32坪	土地権利	所有
築年月	2019年10月(築5年)	総戸数	-
管理組合	有り	管理形態	全部委託
ペット	可	取引態様	仲介
駐車場	1台8,000円 ※区画により料金異なります。		
交通	【モノレール】牧志駅: 徒歩約2分		
物件備考	☆3LDKをリビング広々2LDKに間取り変更しております♪ ☆エア...		

更新日：2025/06/10 公開期限：2025/06/23

スマホで物件を見る

(有)一銀サービス

〒900-0015　沖縄県那覇市久茂地 2-14-21

沖縄県知事免許(11)第1169号

TEL 098-867-6417

営業時間: 09:00〜18:00

定休日: 土・日・祝日は要予約

(有)一銀サービス

〒900-0015　沖縄県那覇市久茂地 2-14-21

沖縄県知事免許(11)第1169号

TEL 098-867-6417

営業時間: 09:00～18:00

定休日: 土・日・祝日は要予約