泊小学校近く、広々ルーフバルコニー付きの最上階のお部屋で景色良好(*'∀')ハウスクリーニング済(^^)/現在空室となっている為内覧可能♪お問い合わせはお早めに♪

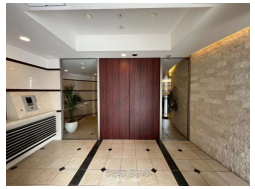

【設備・こだわり条件】:給湯,ガスコンロ,対面式キッチン（カウンターキッチン）,システムキッチン,バス/トイレ別,浴槽,独立洗面所,浴室乾燥機,インターフォン,オートロック,室内洗濯機置き場,全居室収納,エレベーター,宅配ボックス,都市ガス,ＢＳ(BSアンテナ),ケーブルテレビ,２階以上,最上階,和室有,フローリング,ルーフバルコニー,4LDK以上,100m2以上,所有権,屋内駐車場,ペット可・相談,海が見える,日当たり良し,眺望良し,LDK15畳以上

物件種別	**売買マンション**		
所在地	那覇市おもろまち2丁目		
価格	**1億2,500万円**		
管理費	5,300円	修繕積立金	21,500円
価格備考	-		
間取り	4LDK	専有面積	100m² / 30.25坪
間取り詳細	洋6.3 洋5.8 洋5 和5 LDK23.2		
物件名	リリーベルおもろまちサーモス		
所在階／階数	13階 (13階建)	引き渡し	相談
建物構造	RC（鉄筋コンクリート造）		
バルコニー	122.14m² / 36.95坪	土地権利	所有
築年月	2007年09月(築18年)	総戸数	78戸
管理組合	有り	管理形態	全部委託
ペット	相談	取引態様	一般媒介
駐車場	2台18,000円 ※駐車場は売買後抽選となります。軽自動車区画1台6,500円になる可能性もあります。		
交通	【モノレール】おもろまち駅: 徒歩約14分 【バス停】合同庁舎前: 徒歩約4分		
物件備考	管理費5,300円 修繕積立金21,500円 駐車場使用料18,...		

更新日：2025/12/15 公開期限：2025/12/28

スマホで物件を見る

(有)ビッグ開発

〒900-0002　沖縄県那覇市曙 3-6-1

沖縄県知事免許(7)第2986号

TEL 098-864-1240

営業時間: 09:30～17:30

定休日: 年末年始、GW（5月3日・5月4日）、他弊社指定日あり※9/6、9/7、9/14店休日

(有)ビッグ開発

〒900-0002　沖縄県那覇市曙 3-6-1

沖縄県知事免許(7)第2986号

TEL 098-864-1240

営業時間: 09:30～17:30

定休日: 年末年始、GW（5月3日・5月4日）、他弊社指定日あり※9/6、9/7、9/14店休日