敷金・礼金無し 1LDK 設備充実 物件隣には大きな公園もありますよ♪ 初めてお部屋探しをするお客様でも安心してお選び頂けるよう、丁寧・迅速に対応致します。気になるお部屋がございましたらお気軽にご相談下さい♪

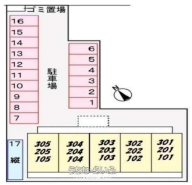

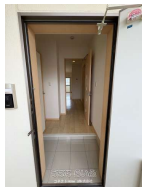

【設備・こだわり条件】:給湯,浄水器,ガスコンロ,対面式キッチン,システムキッチン,バス/トイレ別,ユニットバス,浴槽,シャンプードレッサー,独立洗面所,温水洗浄便座,冷房,暖房,インターフォン,TVモニタ付インターホン,室内洗濯機置き場,オール洋間,プロパンガス,インターネット対応,Wi-Fi,インターネット無料,ウォークインクローゼット,シューズボックス,駐輪場

物件種別	賃貸マンション		
所在地	沖縄市東2丁目		
家賃 (共益費)	**6.5万円** (3,000円)		
間取	**1LDK**	専有面積	42.23m² 12.77坪
間取り詳細	洋6.1 LDK11.4		
敷金／礼金	ナシ/ナシ	保証金	ナシ
仲介手数料	1.1ヶ月		
その他費用	-	概算初期費用	-
料金備考	・賃料等月額の収納手数料440円がかかります。 ・『２４時間サポート費用』16,500円(初回のみ)が必要となります。		
物件名	カーサステラ		
所在階／階数	3階	部屋番号	302号
築年月	2014年03月(築11年)	ペット	不可
建物構造	RC（鉄筋コンクリート造）		
契約期間	2年更新	更新料	2.2万円
入居	相談 (2025年7月末退去予定)	取引	専任媒介
保証会社	加入要 【琉球セーフティー】 保証委託料契約時：賃料等合計...		
学校区	-		
交通	-		
駐車場	1台3,300円 並列・2台目相談可		
物件備考	初めまして♪ 【コネクトHome’ｓ】と申します。 家族経...		

更新日：2025/08/26 公開期限：2025/09/08

スマホで物件を見る

コネクトHome's株式会社

〒904-2214　沖縄県うるま市安慶名 3-14-18

沖縄県知事(1)第5559号

TEL 050-8888-0162

営業時間: 08:30～19:00

定休日: 不定休

コネクトHome's株式会社

〒904-2214　沖縄県うるま市安慶名 3-14-18

沖縄県知事(1)第5559号

TEL 050-8888-0162

営業時間: 08:30～19:00

定休日: 不定休