

6月末退去予定 平良港近くの高台に立地 周辺は静かな住宅街 宮古空港から車で約13分 宮古島の繁華街「西里通り」入口まで徒歩圏 玄関ポーチが広いので自転車等が置けます 室内床はタイル貼り 天井も高く開放感のあるお部屋 ガス衣類乾燥機完備 駐車場は敷地内に1台付きます インターネット利用可・利用料無...

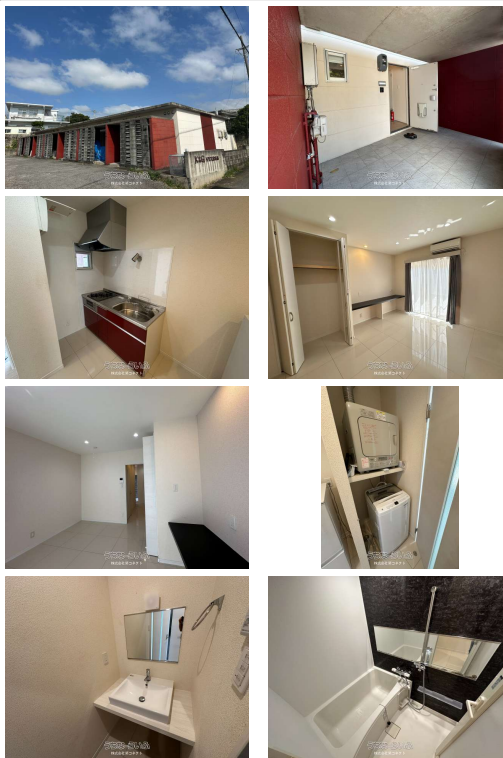

【設備・こだわり条件】:給湯,ガスコンロ,システムキッチン,バス/トイレ別,ユニットバス,浴槽,温水洗浄便座,冷房,暖房,乾燥機, TVモニター付インターホン,室内洗濯機置き場,プロパンガス,インターネット無料,シューズボックス,静かな場所 【設備備考】: ※Wi-Fiルーター借主負担

スマホで物件を見る



株式会社笑コネクト

〒901-2221 沖縄県宜野湾市伊佐 3-24-15-1

沖縄県知事番号 (1) 5551号

| 物件種別 | 賃貸アパート | | |
|-------------|------------------------------------|--------|-----------------------------|
| 所在地 | 宮古島市平良字西仲宗根 | | |
| 家賃 (共益費) | 6.9万円 (2,000円) | | |
| 間取 | 1K | 専有面積 | 28.44m ² 8.6坪 |
| 間取り詳細 | 洋8.5 K2 | | |
| 敷金/礼金 | 1ヶ月/1ヶ月 | 保証金 | - |
| 仲介手数料 | 1.1ヶ月 | | |
| その他費用 | - | 概算初期費用 | - |
| 料金備考 | - | | |
| 物件名 | K&Gテラス宮古島 | | |
| 所在階/階数 | 1階 (1階建) | 部屋番号 | 1-D号 |
| 築年月 | 2017年07月(築8年) | ペット | 相談 |
| 建物構造 | その他 | | |
| 契約期間 | 定期借家契約 (2年) | 更新料 | - |
| 入居 | 指定有 (令和8年7月中旬頃) | 取引 | 一般媒介 |
| 保証会社 | - | | |
| 学区 | - | | |
| 交通 | - | | |
| 駐車場 | 1台無料 並列 | | |
| 物件備考 | ※連帯保証人必須です※夜職・工事関係・マリン関係の方の入居はN... | | |

更新日: 2026/06/18 公開期限: 2026/07/01

TEL 098-923-0973

営業時間: 月~金 10:00~17:00

定休日: 土、日、祝日



株式会社笑コネクト

〒901-2221 沖縄県宜野湾市伊佐 3-24-15-1

沖縄県知事番号 (1) 5551号

TEL 098-923-0973

営業時間: 月～金 10:00～17:00

定休日: 土、日、祝日