※人気の沢岻物件でました！生活保護可能！

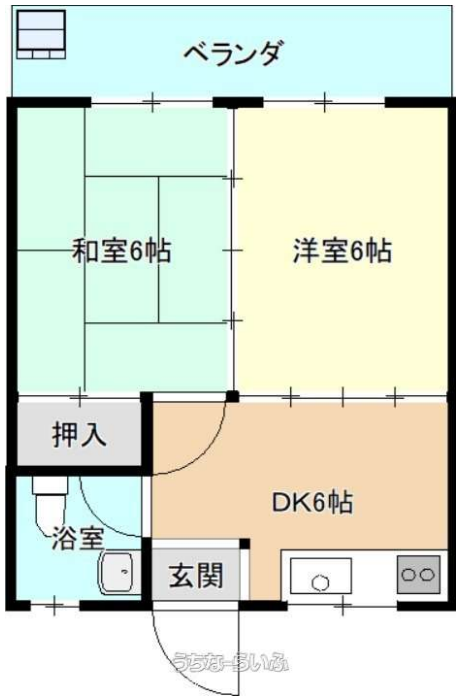

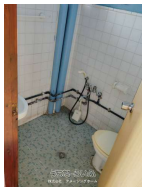
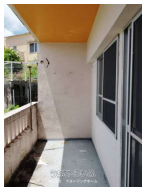

【設備・こだわり条件】:給湯,プロパンガス,角部屋,駐輪場

物件種別	賃貸アパート		
所在地	浦添市沢岻1丁目		
家賃 (共益費)	3.2万円 (6,000円)		
間取	2DK	専有面積	34.47m² 10.42坪
間取り詳細	洋6 和6 DK6		
敷金／礼金	1ヶ月/ナシ	保証金	ナシ
仲介手数料	1ヶ月		
その他費用	-	概算初期費用	-
料金備考	安心サポート1,500円＆水道料1人あたり2,000円（毎月）		
物件名	泉アパート		
所在階／階数	1階 (2階建)	部屋番号	106号
築年月	ペット	不可	
建物構造	RC（鉄筋コンクリート造）		
契約期間	定期借家契約 (2年)	更新料	1.1万円
入居	相談	取引	専属専任媒介
保証会社	-		
学校区	-		
交通	【モノレール】経塚駅: 徒歩約16分 【バス停】沢岻小学校入口: 徒歩約3分		
駐車場	1台無料 軽		
物件備考	-		

更新日：2025/12/05 公開期限：2025/12/18

スマホで物件を見る

株式会社 アメージングホーム

〒902-0064　沖縄県那覇市寄宮 1-14-2 仲田ハイツ1F

沖縄県知事（1）第5476号

TEL 098-851-9657

営業時間: 10:00～17:00

定休日: 日、祝、GW、年末年始

株式会社 アメージングホーム

〒902-0064　沖縄県那覇市寄宮 1-14-2 仲田ハイツ1F

沖縄県知事（1）第5476号

TEL 098-851-9657

営業時間: 10:00～17:00

定休日: 日、祝、GW、年末年始