２DK！海が目の前にあるオーシャンフロント物件です！ エアコン有、フローリング張替済、キッチン新ユニット昨年８月に搬入済、NEW塗装！！年内防音工事予定です。

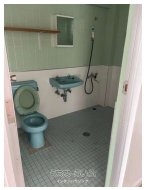

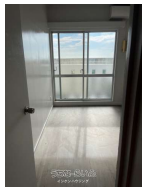

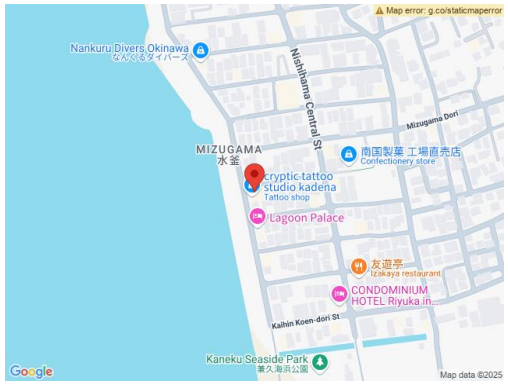

【設備・こだわり条件】:バス/トイレ別,冷房,室内洗濯機置き場,オール洋間,海が見える,日当たり良し,眺望良し,リノベーション済,リフォーム済,外国人入居可

物件種別	**賃貸マンション**		
所在地	嘉手納町水釜6丁目		
家賃（共益費）	**5.8万円** (2,000円)		
間取	**2DK**	専有面積	-
間取り詳細	洋6 洋6 DK8		
敷金／礼金	1ヶ月/ナシ	保証金	ナシ
仲介手数料	1ヶ月		
その他費用	3万円	概算初期費用	-
料金備考	その他費用内訳として、水道・ガス・電気の保証金の合計金額となっています。 また、別途家賃保証会社申請料がかかります。		
物件名	ロイヤルマンションＳＴ－３		
所在階／階数	-	部屋番号	
築年月	-	ペット	不可
建物構造	RC（鉄筋コンクリート造）		
契約期間	定期借家契約	更新料	0.5ヶ月
入居	即日	取引	仲介
保証会社	-		
学校区	-		
交通	【バス停】水釜: 徒歩約9分		
駐車場	1台無料 屋内		
物件備考	-		

更新日：2025/07/29 公開期限：2025/08/11

スマホで物件を見る

イシケンハウジング

〒904-0112　沖縄県北谷町浜川 215-4 2F

沖縄県知事(5)第3370号

TEL 098-983-7337

営業時間: 月～金 09:00～17:00

定休日: 土・日・米国祝日・年末年始