少戸数で全室角部屋！収納大容量が嬉しい♪オール洋間ファミリー向け2DK♪駐車場2台OK＆ネット無料が嬉しい♪赤道十字路近くで交通＆生活利便性良し！申込先着順です！内見ナシで申込可★☆【初期費用等は下記備考欄参照】＃3/28退去予定⇒４月下旬入居可能予定

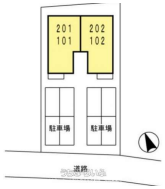

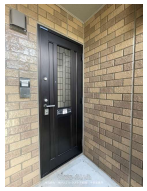

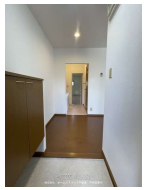

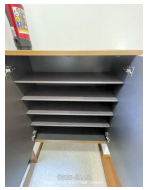

【設備・こだわり条件】:給湯,バス/トイレ別,浴槽,シャンプードレッサー,独立洗面所,冷房,暖房,室内洗濯機置き場,オール洋間,プロパンガス,ＢＳ,インターネット対応,Wi-Fi,インターネット無料,ウォークインクローゼット,シューズボックス,角部屋,南向き部屋,日当たり良し,静かな場所,保証人不要

物件種別	賃貸アパート		
所在地	うるま市赤道		
家賃 (共益費)	**8.2万円** (6,000円)		
間取	**2DK**	専有面積	50.42m² 15.25坪
間取り詳細	洋7 洋7 DK8		
敷金／礼金	ナシ/12.3万円	保証金	ナシ
仲介手数料	1.1ヶ月		
その他費用	-	概算初期費用	-
料金備考	■家財保険要加入■初回保証委託料35,000円 ■ルームクリーニング料金77,000円		
物件名	ウィルモア赤道		
所在階／階数	1階 (2階建)	部屋番号	101号
築年月	2004年02月(築22年)	ペット	不可
建物構造	S造（鉄骨構造）		
契約期間	2年更新	更新料	1ヶ月
入居	相談	取引	仲介
保証会社	加入要 ■初回保証委託料35,000円／月額保証料：賃料総額...		
学校区	-		
交通	【バス停】赤道十字路: 徒歩約3分		
駐車場	2台6,600円 縦列 ※区画・車種要確認。		
物件備考	＜月額賃料＞ ◦賃料 82,000円 ◦共益費...		

更新日：2026/03/10 公開期限：2026/03/23

スマホで物件を見る

株式会社 ホーム21トラスト不動産 中部営業所

〒904-2173　沖縄県沖縄市比屋根 1-16-9

沖縄県知事（3）4494号

TEL 098-989-4986

営業時間: 09:00～18:00

定休日: 日･年末年始・GW･旧盆

株式会社 ホーム21トラスト不動産 中部営業所

〒904-2173　沖縄県沖縄市比屋根 1-16-9

沖縄県知事（3）4494号

TEL 098-989-4986

営業時間: 09:00～18:00

定休日: 日･年末年始・GW･旧盆