眺望Good!!築浅MS☆★80m²広々3LDK＆二面バルコニーで明るく解放感のあるリビング＊W.I.C付で収納大容量＊駐車場1台付＊その他住設備が充実したハイグレード賃貸！58号線沿いで交通利便性良し◎徒歩圏内にスーパー有ります！内見可能＆ペット相談可U・×・U♪

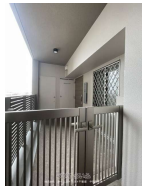

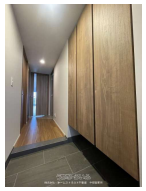

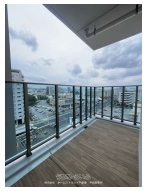

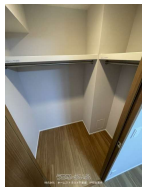

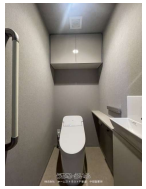

【設備・こだわり条件】:給湯,浄水器,ガスコンロ,対面式キッチン,システムキッチン,バス/トイレ別,浴槽,シャンプードレッサー,独立洗面所,温水洗浄便座,乾燥機,TVモニタ付インターホン,オートロック,室内洗濯機置き場,オール洋間,エレベーター,宅配ボックス,ＢＳ,インターネット対応,インターネット無料,ウォークインクローゼット,シューズボックス,駐輪場,日当たり良し,眺望良し

物件種別	賃貸マンション		
所在地	浦添市港川		
家賃 (共益費)	**25万円** (0円)		
間取	**3LDK**	専有面積	81m² 24.5坪
間取り詳細	洋7 洋6 洋5.5 LDK15.1		
敷金／礼金	1ヶ月/1ヶ月	保証金	ナシ
仲介手数料	1.1ヶ月		
その他費用	-	概算初期費用	-
料金備考	■■契約時には別途、火災・家財保険料、保証委託料がかかります。 ※保証委託料 30%～80% 家賃保証会社により金額異なる ※火...		
物件名	プレミスト浦添港川		
所在階／階数	9階 (15階建)	部屋番号	908号
築年月	2023年04月(築2年)	ペット	相談
建物構造	RC（鉄筋コンクリート造）		
契約期間	定期借家契約 (2年)	更新料	2.2万円
入居	相談	取引	専任媒介
保証会社	加入要		
学校区	港川小学校港川中学校		
交通	【バス停】港川: 徒歩約3分		
駐車場	1台無料 ※機械式駐車場です ※区画・車種サイズ要確認※		
物件備考	☆事前予約で内見可能です ★ペット相談可能です⇒ペット飼育時...		

更新日：2025/12/18 公開期限：2025/12/31

スマホで物件を見る

株式会社 ホーム21トラスト不動産 中部営業所

〒904-2173　沖縄県沖縄市比屋根 1-16-9

沖縄県知事（3）4494号

TEL 098-989-4986

営業時間: 09:00～18:00

定休日: 日･年末年始・GW･旧盆

株式会社 ホーム21トラスト不動産 中部営業所

〒904-2173　沖縄県沖縄市比屋根 1-16-9

沖縄県知事（3）4494号

TEL 098-989-4986

営業時間: 09:00～18:00

定休日: 日･年末年始・GW･旧盆