★ペット可物件です≪犬（小型）・猫どちらか1匹のみ≫スーパー・コンビニ・飲食店多数徒歩圏内にあり、何かと便利です！

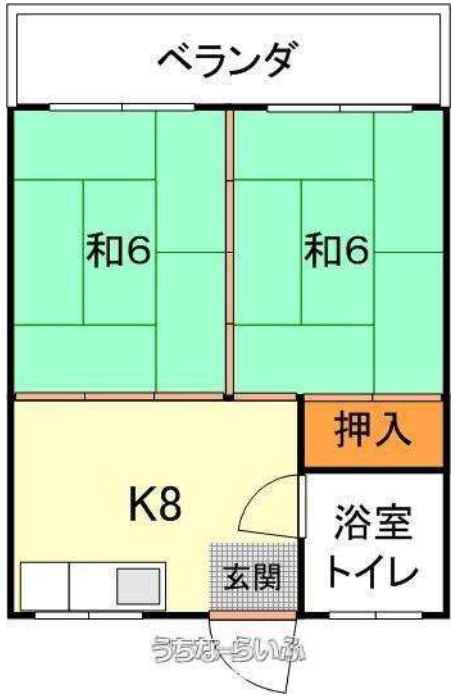

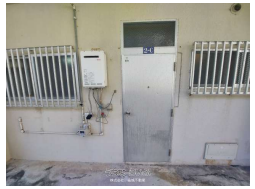

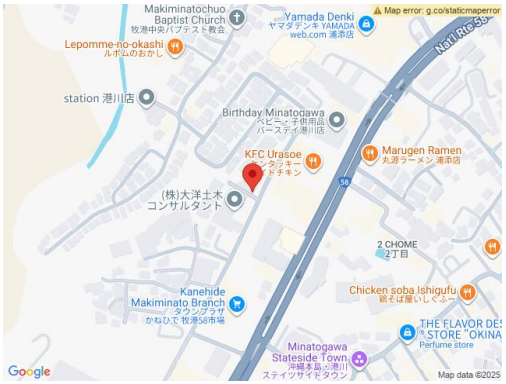

【設備・こだわり条件】:給湯

物件種別	賃貸アパート		
所在地	浦添市港川		
家賃（共益費）	4.5万円 (2,000円)		
間取	2LDK	専有面積	37.96m² 11.48坪
間取り詳細	和6 和6 LDK8		
敷金／礼金	1ヶ月/1ヶ月	保証金	ナシ
仲介手数料	1.1ヶ月		
その他費用	-	概算初期費用	-
料金備考	家賃保証料37,600円～（プランにより変動あり） 家財保険料20,000円 浄水器使用料1,000円～		
物件名	棚原荘		
所在階／階数	2階 (4階建)	部屋番号	203号
築年月	-	ペット	可
建物構造	RC（鉄筋コンクリート造）		
契約期間	-	更新料	1.32万円
入居	相談	取引	仲介
保証会社	加入要		
学校区	-		
交通	【バス停】港川: 徒歩約5分		
駐車場	1台無料		
物件備考	お問合せお待ちしております。 浦添市での物件探しは、金城不動...		

更新日：2025/08/29 公開期限：2025/09/11

スマホで物件を見る

株式会社 金城不動産

〒901-2132　沖縄県浦添市伊祖 3-13-1

沖縄県知事（1）5340

TEL 098-943-2621

営業時間: 10:00～18:00

定休日: 日曜・祝・年末年始(12/28～1/4) ・GW