

☆家具家電付き!! ☆初期費用の詳細は下記備考欄をご確認ください☆付近物件もお探しの方は是非ハウステラまでご連絡ください♪【5月中旬頃入居可能予定】

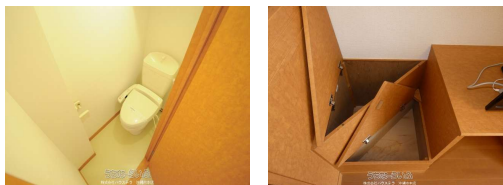
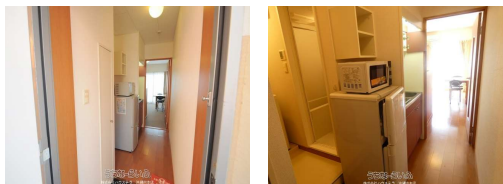
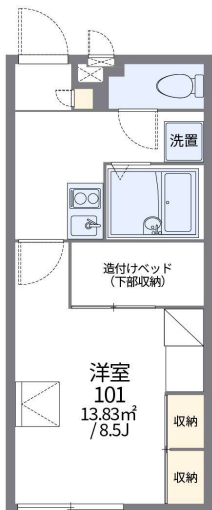

【設備・こだわり条件】:給湯,IHコンロ,バス/トイレ別,浴槽,温水洗浄便座,家具/家電付き,インターフォン,TVモニターインターホン,室内洗濯機置き場,インターネット対応,シューズボックス,駐輪場,保証人不要,外国人入居可

|             |  |        |                              |
|-------------|--|--------|------------------------------|
| 物件種別        | 賃貸アパート                                   |        |                              |
| 所在地         | 豊見城市豊見城                                  |        |                              |
| 家賃<br>(共益費) | 6.5万円 (6,500円)                           |        |                              |
| 間取          | 1K                                       | 専有面積   | 23.18m <sup>2</sup><br>7.01坪 |
| 間取り詳細       | 洋8.5 K2                                  |        |                              |
| 敷金/礼金       | ナシ/1ヶ月                                   | 保証金    | ナシ                           |
| 仲介手数料       | ナシ                                       |        |                              |
| その他費用       | 23.76万円                                  | 概算初期費用 | 37.41万円                      |
| 料金備考        | ☆備考欄をご参照ください☆                            |        |                              |
| 物件名         | レオパレスi z                                 |        |                              |
| 所在階/階数      | 2階 (2階建)                                 | 部屋番号   | 210号                         |
| 築年月         | 2008年03月(築18年)                           | ペット    | 不可                           |
| 建物構造        | RC (鉄筋コンクリート造)                           |        |                              |
| 契約期間        | 2年更新                                     | 更新料    | 1.65万円                       |
| 入居          | 相談 (5月中旬頃)                               | 取引     | 仲介                           |
| 保証会社        | 加入要【契約時】月額賃料の100~120%(個人契約のみ)            |        |                              |
| 学校区         | ゆたか小学校豊見城中学校                             |        |                              |
| 交通          | 【モノレール】小禄駅: 徒歩約29分<br>【バス停】とみぐすく南: 徒歩約4分 |        |                              |
| 駐車場         | ナシ                                       |        |                              |
| 物件備考        | < 初期費用概算詳細 > (合計: 374,100円) ・敷金: ...     |        |                              |

更新日: 2026/04/28 公開期限: 2026/05/11

スマホで物件を見る  
**株式会社ハウステラ 沖縄市本店**  
 〒904-0031 沖縄県沖縄市上地 3-2-20  
 沖縄県知事(1)第5280号



**TEL 098-932-0001**  
 営業時間: 09:00~18:00  
 定休日: 第4水曜日・年末年始



豊見城市豊見城

Former Japanese  
Navy Underground...  
旧海軍司令部壕

Navy  
Headquarters  
Underground  
Park  
海軍壕公園

海軍壕公園 遊具広場  
(ガジュマルラビリス)  
Park

養生の里

児童発達支援・放課後  
等デイサービス キッズ...

Yappari Steak  
やっばりステーキ  
豊見城店

Freedom Hills

Donte Tomigusuku  
どん亭 豊見城店

鶏白湯らーめん鶏寅  
Ramen restaurant

Okinawa Prefectural Rd Number 7

豊見城コート  
Tennis court

Google

Map data ©2026

## 株式会社ハウステラ 沖縄市本店

〒904-0031 沖縄県沖縄市上地 3-2-20

沖縄県知事(1)第5280号

TEL 098-932-0001

営業時間: 09:00~18:00

定休日: 第4水曜日・年末年始