

☆家具家電付き!! ☆初期費用の詳細は下記備考欄をご確認ください☆付近物件もお探しの方は是非ハウステラまでご連絡ください♪【入居目安：7月中旬頃】



うちなーらいふ

はじめまして！不動産売買専門店の  
**ハウステラ**です！  
**不動産買取**  
なんでもお任せください！



賃貸物件一覧

弊社でご紹介可能な賃貸物件を  
多く取り扱っています！  
ご希望の物件がございましたら、  
ご連絡いただけます。

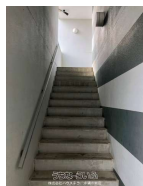

【設備・こだわり条件】:給湯,IHコンロ,バス/トイレ別,浴槽,温水洗浄便座,家具/家電付き,インターフォン,TVモニターインターホン,室内洗濯機置き場,宅配ボックス,インターネット対応,シューズボックス,駐輪場,保証人不要,外国人入居可

物件種別	賃貸アパート		
所在地	うるま市赤道		
家賃 (共益費)	6.2万円 (6,500円)		
間取	1K	専有面積	21.75m <sup>2</sup> 6.57坪
間取り詳細	洋7.6 K2		
敷金/礼金	ナシ/1ヶ月	保証金	ナシ
仲介手数料	ナシ		
その他費用	23.16万円	概算初期費用	36.21万円
料金備考	☆備考欄をご参照ください☆		
物件名	レオパレスパームサイド		
所在階/階数	2階 (2階建)	部屋番号	211号
築年月	2006年01月(築20年)	ペット	不可
建物構造	RC (鉄筋コンクリート造)		
契約期間	2年更新	更新料	1.65万円
入居	相談 (7月中旬頃)	取引	仲介
保証会社	加入要【契約時】月額賃料の100~120%(個人契約のみ)		
学校区	赤道小学校具志川中学校		
交通	【モノレール】てだこ浦西駅: 徒歩約249分 【バス停】第一江洲: 徒歩約6分		
駐車場	ナシ ※現在空きナシ。最新情報についてはお問い合わせください。		
物件備考	< 初期費用概算 詳細 > (合計: 358,100円) ・敷金...		

更新日: 2026/06/22 公開期限: 2026/07/05

スマホで物件を見る



## 株式会社ハウステラ 沖縄市本店

〒904-0031 沖縄県沖縄市上地 3-2-20

沖縄県知事(1)第5280号

TEL 098-932-0001

営業時間: 09:00~18:00

定休日: 第4水曜日・年末年始





うるま市赤道

Jimmy's  
ジミーうるま店

16

224

こうちゃん弁当赤道店

沖縄市立学校給食  
センター第2調理場

Kokoro Nursery  
こころ保育園

Lawson Uruma Akamichi  
ローソンうるま赤道店

Uruma City Plaza  
うるまシティプラザ  
ユトリ珈琲店

Akamichi  
Community Center  
赤道公民館

次元 赤道店  
Izakaya restaurant

炭星  
Izakaya restaurant

FamilyMart  
Uruma Akamichi  
ファミリーマート  
うるま赤道店

Drugstore Mori Akamichi  
ドラッグストアモリ 赤道店

Lawson Chubu Hospital  
ローソン 中部病院前店

Google

Map data ©2026

## 株式会社ハウステラ 沖縄市本店

〒904-0031 沖縄県沖縄市上地 3-2-20

沖縄県知事(1)第5280号

TEL 098-932-0001

営業時間: 09:00~18:00

定休日: 第4水曜日・年末年始