豊見城市真玉橋の賃貸アパート【パラシオ真玉橋101号】礼金ナシ！家賃お得！クーラー付！

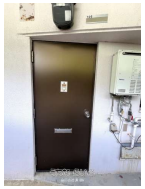

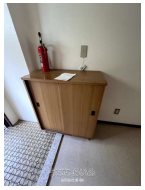

【設備・こだわり条件】:給湯,浴槽,冷房,インターフォン,プロパンガス,シューズボックス,角部屋,静かな場所

物件種別	賃貸アパート		
所在地	豊見城市真玉橋		
家賃 (共益費)	**3.4万円** (1,000円)		
間取	**1ルーム**	専有面積	-
間取り詳細	洋9		
敷金／礼金	1ヶ月/ナシ	保証金	ナシ
仲介手数料	1ヶ月		
その他費用	-	概算初期費用	-
料金備考	-		
物件名	パラシオ真玉橋		
所在階／階数	1階 (3階建)	部屋番号	106号
築年月	1989年04月(築36年)	ペット	不可
建物構造	RC（鉄筋コンクリート造）		
契約期間	定期借家契約 (2年)	更新料	-
入居	即日	取引	仲介
保証会社	加入要		
学校区	-		
交通	【バス停】豊見城高校前: 徒歩約20分		
駐車場	1台5,000円		
物件備考	-		

更新日：2025/11/01 公開期限：2025/11/14

スマホで物件を見る

合同会社URIBA

〒901-0146　沖縄県那覇市具志 3-12-17 かなえマンション301

沖縄県知事(1)第5271号

TEL 098-995-9931

営業時間: 09:00～18:00

定休日: ナシ

合同会社URIBA

〒901-0146　沖縄県那覇市具志 3-12-17 かなえマンション301

沖縄県知事(1)第5271号

TEL 098-995-9931

営業時間: 09:00〜18:00

定休日: ナシ