【3LDK】那覇市長田に戸建感覚の物件空きがでました！お気軽にお問い合わせください♪

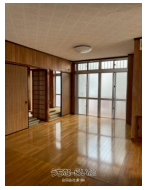

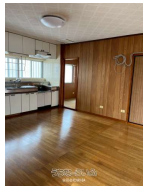

【設備・こだわり条件】:給湯

物件種別	賃貸一戸建て		
所在地	那覇市長田1丁目		
家賃 (共益費)	10万円 (ナシ)		
間取	3LDK	専有面積	65.61m² 19.84坪
間取り詳細	洋6 和6 和6 LDK12		
敷金／礼金	2ヶ月/-	保証金	-
仲介手数料	1.1ヶ月		
その他費用	-	概算初期費用	-
料金備考	-		
物件名	久貝共同住宅		
所在階／階数	-	部屋番号	2階号
築年月	1977年06月(築48年)	ペット	
建物構造	RC（鉄筋コンクリート造）		
契約期間	定期借家契約 (2年)	更新料	-
入居	相談	取引	仲介
保証会社	加入要		
学校区	上間小学校寄宮中学校		
交通	【モノレール】安里駅: 徒歩約24分 【バス停】長田に丁目バス停: 徒歩約2分		
駐車場	1台無料 軽		
物件備考	-		

更新日：2025/07/31 公開期限：2025/08/13

スマホで物件を見る

合同会社URIBA

〒901-0146　沖縄県那覇市具志 3-12-17 かなえマンション301

沖縄県知事(1)第5271号

TEL 098-995-9931

営業時間: 09:00〜18:00

定休日: ナシ

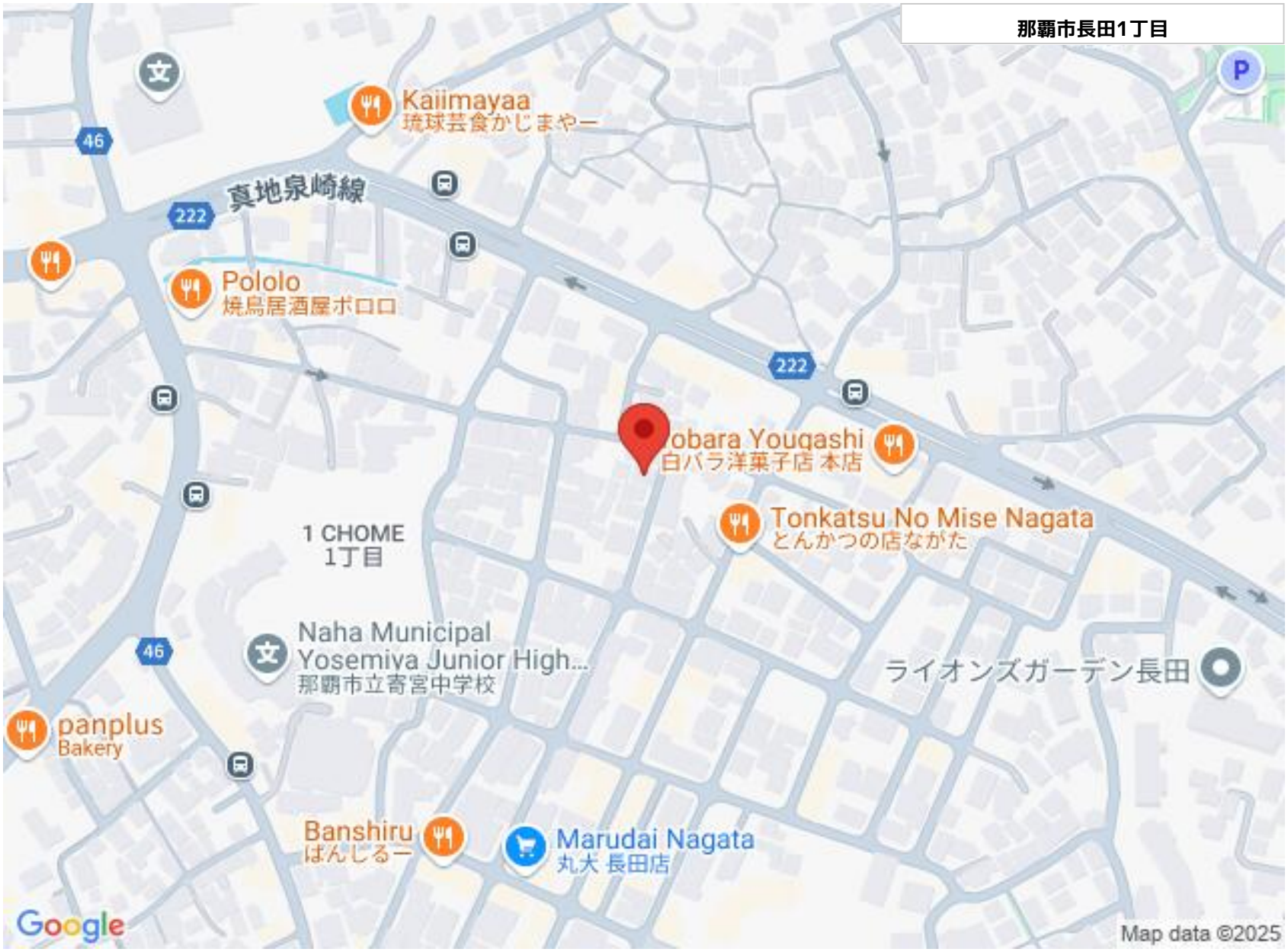

合同会社URIBA

〒901-0146　沖縄県那覇市具志 3-12-17 かなえマンション301

沖縄県知事(1)第5271号

TEL 098-995-9931

営業時間: 09:00〜18:00

定休日: ナシ