◆安里駅目の前！バストイレ別、室内洗濯機置き場※内覧可能です

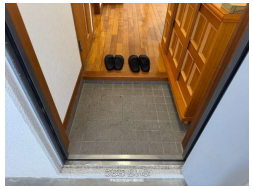

【設備・こだわり条件】:給湯,ガスコンロ,システムキッチン,バス/トイレ別,浴槽,独立洗面所,冷房,暖房,インターフォン,室内洗濯機置き場,都市ガス,シューズボックス

物件種別	賃貸アパート		
所在地	那覇市安里2丁目		
家賃（共益費）	9万円 (2,000円)		
間取	3DK	専有面積	46.28m² 13.99坪
間取り詳細	洋6 洋5 和6 DK7 ※◆現状と異なる場合、現況を優先...		
敷金／礼金	1ヶ月/1ヶ月	保証金	-
仲介手数料	1.1ヶ月		
その他費用	-	概算初期費用	-
料金備考	◆火災保険要加入		
所在階／階数	4階 (5階建)	部屋番号	402号
築年月	2000年01月(築25年)	ペット	不可
建物構造	RC（鉄筋コンクリート造）		
契約期間	定期借家契約 (2年)	更新料	2.2万円
入居	相談	取引	仲介
保証会社	加入要 ◆全保連		
学校区	-		
交通	【モノレール】安里駅: 徒歩約1分		
駐車場	1台11,000円 ※１台のみ・駐輪場（月額）￥3,300円		
物件備考	◆退去時のハウスクリーニング、畳表替え、鍵交換費用、修繕費用は...		

更新日：2025/09/18 公開期限：2025/10/01

スマホで物件を見る

ヤマダ不動産那覇本店

〒900-0004　沖縄県那覇市銘苅 1-11-14 ショーリセM那覇新都心 202

沖縄県知事免許番号（1）第5252号

TEL 098-917-1683

営業時間: 月-日 09:00～18:00

定休日: 水曜日