◆人気エリア！室内洗濯機置場、エアコン、エレベーター有※掲載写真は別室です、現況を優先致します

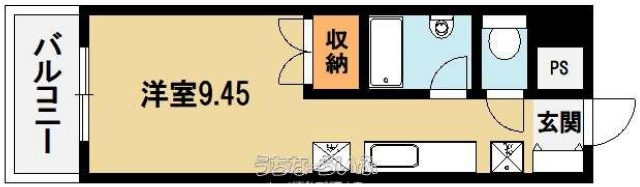

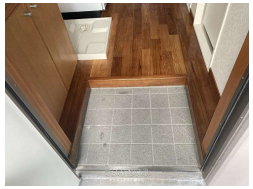

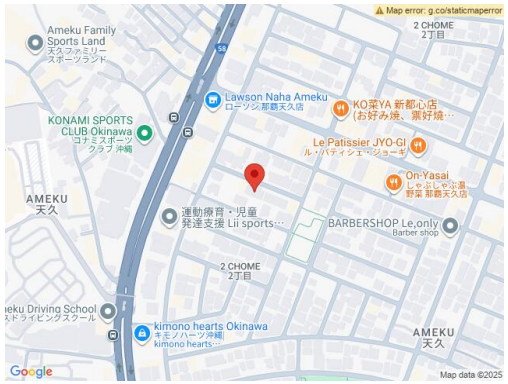

【設備・こだわり条件】:給湯,ガスコンロ,システムキッチン,バス/トイレ別,ユニットバス,浴槽,冷房,暖房,インターフォン,室内洗濯機置き場,オール洋間,エレベーター,プロパンガス,ＢＳ,インターネット対応,シューズボックス,日当たり良し

物件種別	賃貸マンション		
所在地	那覇市天久2丁目		
家賃 (共益費)	**5万円** (ナシ)		
間取	**1ルーム**	専有面積	15.75m² 4.76坪
間取り詳細	洋9.4 ※◆現状と異なる場合、現況を優先致します		
敷金／礼金	1ヶ月/1ヶ月	保証金	-
仲介手数料	1.1ヶ月		
その他費用	-	概算初期費用	-
料金備考	◆火災保険（2年毎）￥14,760円◆退去時の鍵交換費用は借主負担になります		
所在階／階数	3階 (4階建)	部屋番号	305号
築年月	2001年04月(築24年)	ペット	不可
建物構造	RC（鉄筋コンクリート造）		
契約期間	1年更新	更新料	-
入居	相談	取引	仲介
保証会社	加入要 ◆家賃保証料￥27,500円（指定保証会社＆契約後1...		
学校区	天久小学校安岡中学校		
交通	-		
駐車場	付近有り1台5,000円 ※駐車場空き要確認・バイク置き場（月額）￥2,000円		
物件備考	◆お問い合わせお待ちしております		

更新日：2025/09/03 公開期限：2025/09/16

スマホで物件を見る

ヤマダ不動産那覇本店

〒900-0004　沖縄県那覇市銘苅 1-11-14 ショーリセM那覇新都心 202

沖縄県知事免許番号（1）第5252号

TEL 098-917-1683

営業時間: 月-日 09:00～18:00

定休日: 水曜日