◆３階角部屋！エアコン付、識名トンネル近く

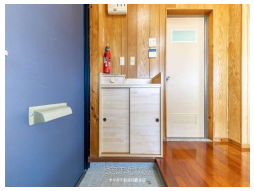

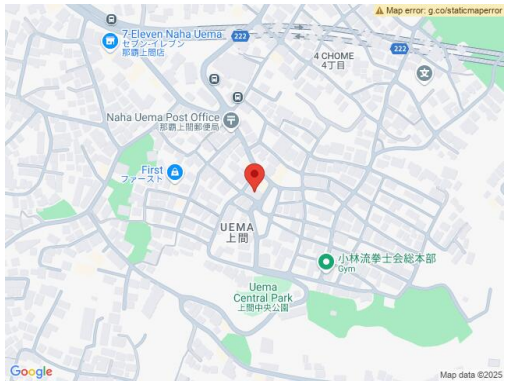

【設備・こだわり条件】:給湯,冷房,暖房,シューズボックス,角部屋,日当たり良し

物件種別	賃貸アパート		
所在地	那覇市上間1丁目		
家賃 (共益費)	4.5万円 (ナシ)		
間取	2DK	専有面積	29.16m² 8.82坪
間取り詳細	洋6 和6 DK6 ※◆現状と異なる場合、現況を優先致しま...		
敷金／礼金	ナシ/ナシ	保証金	-
仲介手数料	1.1ヶ月		
その他費用	-	概算初期費用	-
料金備考	◆安心サポート費（月額）￥1,650円◆ハウスクリーニング費￥50,000円◆火災保険（2年毎）￥14,000円～		
所在階／階数	3階 (3階建)	部屋番号	
築年月	-	ペット	不可
建物構造	RC（鉄筋コンクリート造）		
契約期間	定期借家契約 (2年)	更新料	1.65万円
入居	相談	取引	仲介
保証会社	加入要 ◆レキオス（プランあり）		
学校区	上間小学校石田中学校		
交通	【バス停】上間: 徒歩約4分		
駐車場	1台3,000円 ※１台のみ		
物件備考	◆お問い合わせお待ちしております		

更新日：2025/08/01 公開期限：2025/08/14

スマホで物件を見る

ヤマダ不動産那覇本店

〒900-0004　沖縄県那覇市銘苅 1-11-14 ショーリセM那覇新都心 202

沖縄県知事免許番号（1）第5252号

TEL 098-917-1683

営業時間: 月-日 09:00～18:00

定休日: 水曜日