◆新築！4階角部屋、ペット可（犬限定・小型犬１匹まで）、インターネット無料、オートロック、ガス衣類乾燥機、エアコン付※掲載写真の家具類は付いておりません

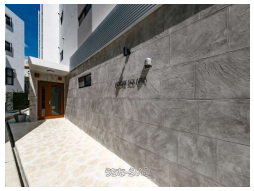

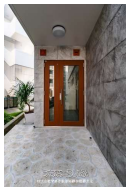

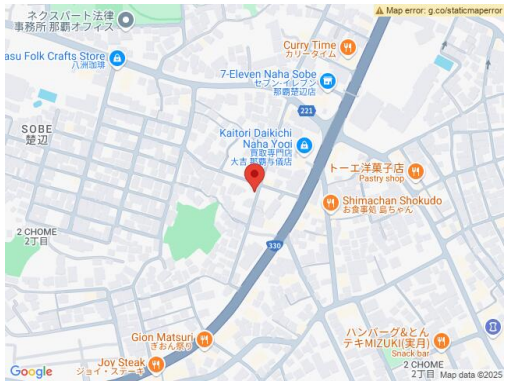

【設備・こだわり条件】:給湯,ガスコンロ,対面式キッチン,システムキッチン,バス/トイレ別,ユニットバス,浴槽,独立洗面所,温水洗浄便座,冷房,暖房,TVモニタ付インターホン,オートロック,室内洗濯機置き場,オール洋間,宅配ボックス,プロパンガス,Wi-Fi,インターネット無料,シューズボックス,角部屋,デザイナーズ【設備備考】：ガス衣類乾燥機

物件種別	**賃貸アパート**		
所在地	那覇市楚辺2丁目		
家賃（共益費）	**8.7万円 (4,000円)**		
間取	**1LDK**	専有面積	35.21m² 10.65坪
間取り詳細	洋3.9 LDK10.7 ※◆現状と異なる場合、現況を優先...		
敷金／礼金	ナシ/1ヶ月	保証金	-
仲介手数料	1.1ヶ月		
その他費用	-	概算初期費用	-
料金備考	◆安心サポート費（月額）￥880円◆口振手数料（月額）￥440円◆ルームクリーニング費￥55,000円◆鍵交換費￥16,500円◆ペット...		
物件名	ADORESOLARIA		
所在階／階数	4階 (4階建)	部屋番号	402号
築年月	2025年06月(新築)	ペット	可
建物構造	RC（鉄筋コンクリート造）		
契約期間	定期借家契約 (2年)	更新料	5,500円
入居	指定有 (令和7年7月1日)	取引	仲介
保証会社	加入要 ◆全保連（初回50%）更新料￥13,000円		
学校区	城岳小学校古蔵中学校		
交通	【モノレール】壺川駅: 徒歩約16分 【バス停】与儀小学校前: 徒歩約3分		
駐車場	1台11,000円 ※軽自動車専用・駐車台数に限りがあります（申込み順になります）		
物件備考	◆2年未満で解約する場合、違約金あり（家賃１ケ月分）		

更新日：2025/07/21 公開期限：2025/08/03

スマホで物件を見る

ヤマダ不動産那覇本店

〒900-0004　沖縄県那覇市銘苅 1-11-14 ショーリセM那覇新都心 202

沖縄県知事免許番号（1）第5252号

TEL 098-917-1683

営業時間: 月-日 09:00～18:00

定休日: 水曜日